



Numéro d'identification 1955.58.1

Statut administratif Registre des biens affectés

Acquisition [1955.58] Rothschild Baronne Alix De (Don)

Dénomination
fontaine de propreté

Nature céramique

Thématique Vie domestique

Auteur exécutant Jacques Vattier

Lieu de création Le-Pré-d'Auge(Calvados)

Date de création 1718
1er quart 18e siècle
1768

Matériaux et Techniques pâte commune gravé
pâte commune peint
pâte commune au tour

Mesures 27.6 x 28.5 x 28.8 cm
3.940 kg

Etat de l'objet Etat moyen

Description

Pâte commune, au tour, à décor peint au pinceau en vert, gravé / En terre ocre, montée au tour ; sur plan circulaire, à bords hauts, évasés et chantournés, à encolure haute et droite, à quatre anses latérales verticales, à ouverture à la partie inférieure. Décor en relief d'une croix entre des dents de scie sur un côté entre les anses ; frise de dents de scie sur l'épaule en relief. L'ensemble est recouvert d'une glaçure verte.

Transcription Cette / fontaine / a été faite / par moy / Jacques / Vattier / 1768
fait par moy [?] / Le petit ma[?] de [?] / pierre [?] / [?]
par Joachim / Vatie / 1768

Dons Rothschild au MnATP

Fiche Objet Catalogue des collections





Numéro d'identification 1963.150.1.1-2

Statut administratif Registre des biens affectés

Acquisition [1963.150] Rothschild Baronne Alix De (Don)

Dénomination
MONTRE SOLAIRE DE BERGER

Thématique Elevage

Précision d'utilisation

pour berger

Matériaux et Techniques

buis	gravé
buis	tourné
buis	gravé
ficelle	
fer	

Mesures 8.7 cm
22 grammes
5.1 cm

Etat de l'objet Etat moyen

Description

.1 : Cylindre en buis creux, gravé de lignes verticales noires, de chiffres et de lettres rouges sur l'extérieur.

.2 : Tête amovible et ovoïde, en buis tourné et gravé de lignes horizontales. Elle s'emboîte dans le cylindre. Une ficelle est attachée, grâce à un anneau en fer fixé au sommet. Une lame trapézoïdale en fer est insérée à la base.

Dons Rothschild au MnATP

Fiche Objet Catalogue des collections



Numéro d'identification 1964.42.1

Statut administratif Registre des biens affectés

Acquisition [1964.42] Rothschild Baronne Alix De (Don)

Dénomination
PLAQUE RECTANGULAIRE

Thématique Artisanat

Matériaux et Techniques bronze ciselé
bronze moulé

Mesures 19.7 x 25.9 cm
923 grammes

Etat de l'objet Bon état

Description

De bronze représentant une scène d'artisans : fondeurs et orfèvres. Un anneau à la partie supérieure.



Numéro d'identification 1966.88.1

Statut administratif Registre des biens affectés

Acquisition [1966.88] Rothschild Baronne Alix De (Don)

Dénomination
moule à hosties

Thématique Vie domestique
Croyances et coutumes

Matériaux et Techniques fer forgé

Mesures 70 x 19.6 cm
3760 grammes

Etat de l'objet Bon état

Description

deux grandes hosties, l'une avec Christ en croix, l'autre avec inscription - deux petites hosties, l'une avec Christ en croix et inscription, l'autre avec agneau - long manche et crochet d'attache

Transcription I.H.S



Numéro d'identification 1966.88.2

Statut administratif Registre des biens affectés

Acquisition [1966.88] Rothschild Baronne Alix De (Don)

Dénomination
coupe-pain

Thématique Vie domestique

Matériaux et Techniques bois gravé
bois tourné
acier moulé

Mesures 31.2 x 40.8 cm
428 grammes

Etat de l'objet Etat moyen

Description

Instrument en forme de faucille : lame en acier, large et plate, recourbée et affilée, formant un coude avant l'emmanchement à soie. Entre le coude et la virole du manche on trouve un trou circulaire à décor de pointillés. Un marque est inscrite en creux au niveau du coude. La lame est munie d'une manche en bois de section circulaire; élargi à l'extrémité et portant deux lignes concentriques gravées au centre. Un petit crochet est placé à l'extrémité du manche.

Transcription J : COAS

1



Numéro d'identification 1967.2.1.1-2

Statut administratif Registre des biens affectés

Acquisition [1967.2] Rothschild Baronne Elie De (Don)

Dénomination
boîte

Thématique Vie domestique

Matériaux et Techniques

orme
orme
orme
écaille
écaille
écaille

matériau principal
gravé
évidé
matériau principal
gravé
évidé

Mesures 2.2 x 8.1 cm
60 grammes

Etat de l'objet Bon état

Description

Orme évidé, gravé, emboîté ; à partie en écaille forcée / Sur plan circulaire à bord bas incurvés; à couvercle décoré d'un jardin comprenant des personnages, des arbres, au centre une construction de fête, en dessous, une inscription " les montagnes françaises, jardin Beaujon" ; face inférieure décorée de quadrilatères, cercles, quadrillages, zig-zag, hachurés, points alignés

Transcription "LES MONTAGNES FRANCAISES, JARDIN BEAUJON"



Numéro d'identification 1967.2.2

Statut administratif Registre des biens affectés

Acquisition [1967.2] Rothschild Baronne Elie De (Don)

Dénomination
ceinture d'homme

Thématique Costume et textile

Date de création 1840

Lieu d'utilisation France, Bretagne

Matériaux et Techniques	cuir	cousu
	cuir	tanné
	cuir	riveté
	cuir	découpé
	matière textile	
	cuivre	façonné
cuivre	moulé	

Mesures 8.9 x 42.5 cm
365 grammes

Etat de l'objet Etat moyen

Description

Il s'agit d'une ceinture d'homme en cuir blanc. Le cuir est tanné, découpé, cousu. Elle comporte une boucle moulée en cuivre de forme arrondie. Une plaque boucle décorative en cuivre avec un coulant rectangulaire mais également en coeur avec des motifs ajourés sur un fond textile rouge se retrouve sur l'objet. Les motifs décoratifs se composent de coeurs, de cercles et de losanges.

Dons Rothschild au MnATP

Fiche Objet Catalogue des collections



Numéro d'identification 1979.16.1.1-5

Statut administratif Registre des biens affectés

Acquisition [1979.16] Rothschild Baronne Elie De (Don)

Dénomination
écritoire portatif
porte-plume

Thématique Vie domestique

Date de création

2e quart 19e siècle

3e quart 19e siècle

Matériaux et Techniques	papier buvard	marron
	carton	marron
	matière textile	beige
	matière textile	glacé
	fil élastique	
	galalithe	noir
	bois	noir
	cuir	brun
	métal	ocre

Mesures 6.1 x 29.4 cm
315.3 grammes

Etat de l'objet Etat moyen

Description

demi-cylindrique, fermé par languette et crochet, a l'intérieur, trois cavités contenant des accessoires : deux feuilles de cuir souple contenant papier et buvard, attachée par deux élastiques de fixation
porte-plume à glissière
encrier cylindrique avec deux bouchons, dont un à vis, dans un socle en bois
support de bougeoir: carré évidemment central pour bougeoir, socle en cuir marqué "feu"
bougeoir: circulaire avec bougie cannelée

Dons Rothschild au MnATP

Fiche Objet Catalogue des collections



Numéro d'identification 1979.16.2

Statut administratif Registre des biens affectés

Acquisition [1979.16] Rothschild Baronne Elie De (Don)

Dénomination
cachet

Nature Arts graphiques

Thématique Artisanat

Date de création

2e quart 19e siècle

3e quart 19e siècle

Matériaux et Techniques laiton
bois

Mesures 9.5 x 3.9 cm
55.5 grammes

Etat de l'objet Bon état

Description

poignée en bois tourné, sceau oval, gravé d'armoiries surmontées d'une couronne



Numéro d'identification 1979.16.3

Statut administratif Registre des biens affectés

Acquisition [1979.16] Rothschild Baronne Elie De (Don)

Dénomination
cachet

Nature Arts graphiques

Thématique Artisanat

Date de création

2e quart 19e siècle

3e quart 19e siècle

Matériaux et Techniques

cuir
laiton
bois

tourné
tourné
tourné

Mesures 8.5 x 3.5 cm
23.9 grammes

Etat de l'objet Bon état

Description

manche en bois tourné, sceau avec initiales

Transcription EB



Numéro d'identification 1979.16.4

Statut administratif Registre des biens affectés

Acquisition [1979.16] Rothschild Baronne Elie De (Don)

Dénomination
cachet

Nature Arts graphiques

Thématique Artisanat

Date de création

2e quart 19e siècle

3e quart 19e siècle

Matériaux et Techniques

bois
cuir
laiton

tourné
tourné
tourné

Mesures 8.5 x 2.8 cm
16.2 grammes

Etat de l'objet Bon état

Description

manche en bois tourné, sceau circulaire avec initiales

Transcription EB



Numéro d'identification 1979.16.5

Statut administratif Registre des biens affectés

Acquisition [1979.16] Rothschild Baronne Elie De (Don)

Dénomination
cachet

Nature Arts graphiques

Thématique Artisanat

Date de création

2e quart 19e siècle

3e quart 19e siècle

Matériaux et Techniques

bois
bois
laiton
laiton

jaune clair
vern
jaune clair
vern

Mesures 8.1 x 3.2 cm
20.2 grammes

Etat de l'objet Bon état

Description

manche en bois tourné, sceau oval, initiales

Transcription ED



Numéro d'identification 1979.16.6

Statut administratif Registre des biens affectés

Acquisition [1979.16] Rothschild Baronne Elie De (Don)

Dénomination
cachet

Nature Arts graphiques

Thématique Artisanat

Date de création

2e quart 19e siècle

3e quart 19e siècle

Matériaux et Techniques

cuir
laiton
bois

tourné
tourné
tourné

Mesures 8.2 x 2.6 cm
14 grammes

Etat de l'objet Bon état

Description

manche en bois tourné, sceau rectangulaire, marque avec initiales



Numéro d'identification 1979.16.7

Statut administratif Registre des biens affectés

Acquisition [1979.16] Rothschild Baronne Elie De (Don)

Dénomination
cachet

Nature Arts graphiques

Thématique Artisanat

Date de création

2e quart 19e siècle

3e quart 19e siècle

Matériaux et Techniques

laiton
laiton
bois
bois

tourné
vernissé
tourné
vernissé

Mesures 7.5 x 1.2 cm
8.2 grammes

Etat de l'objet Bon état

Description

manche cylindrique, sceau rectangulaire gravé



Numéro d'identification 1979.16.8

Statut administratif Registre des biens affectés

Acquisition [1979.16] Rothschild Baronne Elie De (Don)

Dénomination
cachet

Nature Arts graphiques

Thématique Artisanat

Date de création

2e quart 19e siècle

3e quart 19e siècle

Matériaux et Techniques

os
laiton

Mesures 4.7 x 0.7 cm
5.5 grammes

Etat de l'objet Bon état

Description

manche en os tourné, sceau rectangulaire strié



Numéro d'identification 1979.16.9.1-2

Statut administratif Registre des biens affectés

Acquisition [1979.16] Rothschild Baronne Elie De (Don)

Dénomination
cachet

Nature Arts graphiques

Thématique Artisanat

Date de création

2e quart 19e siècle

3e quart 19e siècle

Matériaux et Techniques os
laiton

Mesures 5.7 x 2.5 cm
17.2 grammes

Etat de l'objet Mauvais état

Description

manche en os travaillé en spirale, sceau rectangulaire non gravé



Numéro d'identification 1979.16.10

Statut administratif Registre des biens affectés

Acquisition [1979.16] Rothschild Baronne Elie De (Don)

Dénomination
cachet

Nature Arts graphiques

Thématique Artisanat

Date de création

2e quart 19e siècle

3e quart 19e siècle

Matériaux et Techniques

laiton
os

Mesures 6.7 x 0.6 cm
11.8 grammes

Etat de l'objet Bon état

Description

manche en os tourné, sceau rectangulaire non gravé



Numéro d'identification 1979.16.11.1-7

Statut administratif Registre des biens affectés

Acquisition [1979.16] Rothschild Baronne Elie De (Don)

Dénomination
boîte

Thématique Vie domestique
Croyances et coutumes

Date de création

2e moitié 19e siècle

1ère moitié 20e siècle

Matériaux et Techniques

papier
carton
cire

bleu marine
bleu marine

Mesures 1.8 x 2.8 cm
74 grammes

Etat de l'objet Bon état

Description

pour cire à cacheter, rectangulaire, avec son couvercle et cinq morceaux de cire: rouge, noir, blanc et gris



Numéro d'identification 1979.16.12

Statut administratif Registre des biens affectés

Acquisition [1979.16] Rothschild Baronne Elie De (Don)

Dénomination
TABLETTE

Thématique Vie domestique

Date de création

2e quart 19e siècle

3e quart 19e siècle

Matériaux et Techniques porcelaine

Mesures 10.7 x 3.6 cm
28 grammes

Etat de l'objet Bon état

Description

"pense bête", un côté arrondi

Transcription inscriptions incomplètes



Numéro d'identification 1979.16.13

Statut administratif Registre des biens affectés

Acquisition [1979.16] Rothschild Baronne Elie De (Don)

Dénomination
porte-plume

Thématique Vie domestique

Date de création 1ère moitié 20e siècle

Matériaux et Techniques métal blanc

Mesures 18.5 x 0.6 cm
11 grammes

Etat de l'objet Assez bon état

Description

manche cylindrique terminé par une ancre, à l'autre extrémité : plume



Numéro d'identification 1979.16.14

Statut administratif Registre des biens affectés

Acquisition [1979.16] Rothschild Baronne Elie De (Don)

Dénomination
porte-plume

Thématique Vie domestique

Auteur exécutant G. B.

Lieu de création France, Île-de-France, Paris

Date de création
1ère moitié 20e siècle

Matériaux et Techniques métal

Mesures 12.5 x 0.6 cm
13.2 grammes

Etat de l'objet Assez bon état

Description

en deux parties, manche cylindrique et support de plume marqué

Transcription G B Paris

Dons Rothschild au MnATP

Fiche Objet Catalogue des collections



Numéro d'identification 1979.16.15

Statut administratif Registre des biens affectés

Acquisition [1979.16] Rothschild Baronne Elie De (Don)

Dénomination
porte-plume

Thématique Vie domestique

Date de création

2e moitié 19e siècle

1ère moitié 20e siècle

Matériaux et Techniques

laiton
bois
corne

Mesures 16.8 x 0.7 cm
6 grammes

Etat de l'objet Assez bon état

Description

en deux parties, manche effilé, support de plume avec décor strié



Numéro d'identification 1979.16.16.1-2

Statut administratif Registre des biens affectés

Acquisition [1979.16] Rothschild Baronne Elie De (Don)

Dénomination

étui

COUVERCLE

Thématique Vie domestique

Date de création

2e moitié 19e siècle

1ère moitié 20e siècle

Matériaux et Techniques métal

chromé

Mesures 6.7 x 0.9 cm
13.3 grammes

Etat de l'objet Bon état

Description

Etui de porte-mine, demi-cylindrique avec un couvercle



Numéro d'identification 1979.16.17.1-2

Statut administratif Registre des biens affectés

Acquisition [1979.16] Rothschild Baronne Elie De (Don)

Dénomination
boîte

Thématique Vie domestique

Auteur exécutant Jean Ferrier

Lieu de création France, Provence-Alpes-Côte d'Azur, Bouches-du-Rhône, Aix-en-Provence

Matériaux et Techniques	plume	doré
	plume	blanc
	papier glacé	doré
	papier glacé	blanc
	papier	doré
	papier	blanc
	métal	doré
	métal	blanc
carton	doré	
carton	blanc	

Mesures 1.6 x 3.8 cm
9.4 grammes

Etat de l'objet Bon état

Description

carrée, inscription sur le couvercle, contient 7 plumes en métal et 2 plumes d'oie

Transcription J Ferrier, Aix

Dons Rothschild au MnATP

Fiche Objet Catalogue des collections



Numéro d'identification 1979.16.18.1-2

Statut administratif Registre des biens affectés

Acquisition [1979.16] Rothschild Baronne Elie De (Don)

Dénomination
boîte

Thématique Vie domestique

Matériaux et Techniques	papier papier carton carton	blanc doré blanc doré
--------------------------------	--------------------------------------	--------------------------------

Mesures 1.4 x 3.6 cm
8 grammes

Etat de l'objet Bon état

Description

fond et couvercle rectangulaires



Numéro d'identification 1979.16.19.1-2

Statut administratif Registre des biens affectés

Acquisition [1979.16] Rothschild Baronne Elie De (Don)

Dénomination
boîte

Thématique Vie domestique

Matériaux et Techniques

papier
papier
carton
carton

blanc
doré
blanc
doré

Mesures 1.8 x 4 cm
7 grammes

Etat de l'objet Bon état

Description

fond et couvercle carrés



Numéro d'identification 1979.16.20

Statut administratif Registre des biens affectés

Acquisition [1979.16] Rothschild Baronne Elie De (Don)

Dénomination
COQUE DE MONTRE

Thématique Costume et textile

Date de création

2e quart 19e siècle

18e siècle

3e quart 19e siècle

Précision d'utilisation

Pièce de montre ancienne

Matériaux et Techniques laiton

Mesures 2.6 x 2.2 cm
2.7 grammes

Etat de l'objet Bon état

Description

Coque circulaire, tour guilloché, centre : arabesques ajourées



Numéro d'identification 1979.16.21

Statut administratif Registre des biens affectés

Acquisition [1979.16] Rothschild Baronne Elie De (Don)

Dénomination
COQUE DE MONTRE

Thématique Costume et textile

Date de création

2e quart 19e siècle

18e siècle

3e quart 19e siècle

Précision d'utilisation

pièce de montre ancienne

Matériaux et Techniques laiton

Mesures 2.4 x 1.9 cm
2.5 grammes

Etat de l'objet Bon état

Description

Coque circulaire, tour guilloché, centre : arabesques ajourées



Numéro d'identification 1979.16.22

Statut administratif Registre des biens affectés

Acquisition [1979.16] Rothschild Baronne Elie De (Don)

Dénomination
COQUE DE MONTRE

Thématique Costume et textile

Date de création

2e quart 19e siècle

18e siècle

3e quart 19e siècle

Précision d'utilisation

Pièce de montre ancienne

Matériaux et Techniques

fer
laiton

Mesures 2.3 x 1.8 cm
2.3 grammes

Etat de l'objet Bon état

Description

coqueret en fer / Coque circulaire, tour guilloché, centre : arabesques ajourées

Dons Rothschild au MnATP

Fiche Objet Catalogue des collections



Numéro d'identification 1979.16.23

Statut administratif Registre des biens affectés

Acquisition [1979.16] Rothschild Baronne Elie De (Don)

Dénomination
COQUE DE MONTRE

Thématique Costume et textile

Date de création

2e quart 19e siècle

18e siècle

3e quart 19e siècle

Matériaux et Techniques fer
laiton

Mesures 2.5 x 2.2 cm
2.7 grammes

Etat de l'objet Bon état

Description

coqueret en fer / Coque circulaire, tour guilloché, centre : arabesques ajourées, avec petite pièce de métal vissée



Numéro d'identification 1979.16.24

Statut administratif Registre des biens affectés

Acquisition [1979.16] Rothschild Baronne Elie De (Don)

Dénomination
COQUE DE MONTRE

Thématique Costume et textile

Date de création

2e quart 19e siècle

18e siècle

3e quart 19e siècle

Matériaux et Techniques fer
laiton

Mesures 2.5 x 2 cm
2.8 grammes

Etat de l'objet Bon état

Description

coquere en fer / circulaire, tour guilloché, centre : arabesques ajourées, avec petitepièce de métal vissée



Numéro d'identification 1979.16.25.1-2

Statut administratif Registre des biens affectés

Acquisition [1979.16] Rothschild Baronne Elie De (Don)

Dénomination
boîte

Thématique Artisanat
Vie domestique

Date de création

2e quart 19e siècle

3e quart 19e siècle

Matériaux et Techniques

carton
papier
métal

blanc
blanc

Mesures

2.6 x 5 cm
31 grammes

Etat de l'objet Bon état

Description

Boîte rectangulaire contenant cinq clés.



Numéro d'identification 1979.16.26.1-2

Statut administratif Registre des biens affectés

Acquisition [1979.16] Rothschild Baronne Elie De (Don)

Dénomination
boîte

Thématique Artisanat
Vie domestique

Date de création

2e quart 19e siècle

3e quart 19e siècle

Matériaux et Techniques

papier
papier
carton
carton

vert
blanc
vert
blanc

Mesures 2 x 7.8 cm
7.5 grammes

Etat de l'objet Bon état

Description

fond et couvercle de forme ovale



Numéro d'identification 1979.16.27.1-2

Statut administratif Registre des biens affectés

Acquisition [1979.16] Rothschild Baronne Elie De (Don)

Dénomination
boîte

Thématique Artisanat
Vie domestique

Date de création

2e quart 19e siècle

3e quart 19e siècle

Matériaux et Techniques

bois
papier
colle

Mesures 2.4 x 7.9 cm
62 grammes

Etat de l'objet Assez bon état

Description

boîte avec couvercle cylindrique contenant un lot d'étiquettes bleu, vert et doré.



Numéro d'identification 1979.16.28.1-2

Statut administratif Registre des biens affectés

Acquisition [1979.16] Rothschild Baronne Elie De (Don)

Dénomination

boîte
MEDAILLE

Thématique Croyances et coutumes

Date de création 1914

Lieu d'utilisation France, Provence-Alpes-Côte d'Azur, Var, Aups

Matériaux et Techniques	papier	bordeaux
	carton	bordeaux
	métal	
	matière textile	blanc

Mesures 1.1 x 4.4 cm
20 grammes

Etat de l'objet Bon état

Description

Rectangulaire, couvercle à charnière en papier. médaille suspendue à un ruban, broche marquée, inscription.



Numéro d'identification 1979.16.29

Statut administratif Registre des biens affectés

Acquisition [1979.16] Rothschild Baronne Elie De (Don)

Dénomination
INSIGNE

Thématique Croyances et coutumes

Date de création 1914

Lieu d'utilisation France, Provence-Alpes-Côte d'Azur, Var, Aups

Matériaux et Techniques faille
métal

Mesures 3 x 4.2 cm
1 grammes

Etat de l'objet Bon état

Description

Petit ruban de faille blanche, avec au centre une croix rouge entourée de deux bandes bleues. Sur le ruban est fixée une épingle à nourrice.



Numéro d'identification 1979.16.30

Statut administratif Registre des biens affectés

Acquisition [1979.16] Rothschild Baronne Elie De (Don)

Dénomination
INSIGNE

Thématique Croyances et coutumes

Lieu d'utilisation France, Provence-Alpes-Côte d'Azur, Var, Aups

Matériaux et Techniques	fil de coton	blanc
	fil de coton	rouge
	toile de coton	blanc
	toile de coton	rouge

Mesures 2.9 x 5.2 cm
0.4 grammes

Etat de l'objet Etat moyen

Description

En coton blanc, portant l'inscription rouge "U.F.F." au-dessus de la croix rouge.

Transcription U.F.F



Numéro d'identification 1979.16.31

Statut administratif Registre des biens affectés

Acquisition [1979.16] Rothschild Baronne Elie De (Don)

Dénomination
coupe-papier

Thématique Vie domestique

Date de création 1ère moitié 20e siècle

Matériaux et Techniques métal

Mesures 14 x 4 cm
20 grammes

Etat de l'objet Assez bon état

Description

de bureau, lame incurvée, terminée à une extrémité par une ancre



Numéro d'identification 1979.16.32

Statut administratif Registre des biens affectés

Acquisition [1979.16] Rothschild Baronne Elie De (Don)

Dénomination
CANIF

Thématique Artisanat
Vie domestique

Date de création

1ère moitié 20e siècle

Matériaux et Techniques

acier
laiton

Mesures

8 x 1.7 cm
30 grammes

Etat de l'objet Bon état

Description

manche : décor de palmettes et entre-lacs, lame pliante



Numéro d'identification 1979.16.33

Statut administratif Registre des biens affectés

Acquisition [1979.16] Rothschild Baronne Elie De (Don)

Dénomination
CANIF

Thématique Artisanat
Vie domestique

Auteur exécutant Martin

Lieu de création France, Provence-Alpes-Côte d'Azur, Bouches-du-Rhône, Aix-en-Provence

Date de création
1ère moitié 20e siècle

Matériaux et Techniques galalithe
acier

Mesures 9.4 x 1.5 cm
32 grammes

Etat de l'objet Bon état

Description

lames pliantes aux deux extrémités



Numéro d'identification 1979.16.34

Statut administratif Registre des biens affectés

Acquisition [1979.16] Rothschild Baronne Elie De (Don)

Dénomination
CANIF

Thématique Artisanat
Vie domestique

Date de création

1ère moitié 20e siècle

Matériaux et Techniques

laiton
nacre

Mesures 5.1 x 0.9 cm
9 grammes

Etat de l'objet Assez bon état

Description

lames pliantes aux deux extrémités, une lame et une lime, manche en nacre et laiton



Numéro d'identification 1979.16.35

Statut administratif Registre des biens affectés

Acquisition [1979.16] Rothschild Baronne Elie De (Don)

Dénomination
CANIF

Thématique Artisanat
Vie domestique

Date de création

1ère moitié 20e siècle

Matériaux et Techniques

laiton
nacre

Mesures

6 x 1 cm
13.9 grammes

Etat de l'objet Bon état

Description

lames pliantes aux deux extrémités, une lame et une lime, manche en nacre et laiton



Numéro d'identification 1979.16.36

Statut administratif Registre des biens affectés

Acquisition [1979.16] Rothschild Baronne Elie De (Don)

Dénomination
étui à briquet

Thématique Vie domestique

Date de création 1900

Matériaux et Techniques métal doré

Mesures 4.7 x 3 cm
15.8 grammes

Etat de l'objet Bon état

Description

rectangulaire à la partie supérieure, couvercle à charnière, décor sur les deux faces : oiseaux autour d'un nid

Numéro d'identification 1979.16.37.1

Statut administratif Registre des biens affectés

Acquisition [1979.16] Rothschild Baronne Elie De (Don)

Dénomination
pipe

Thématique Vie domestique

Date de création 1900

Matériaux et Techniques bois

Mesures 25 mm
4 cm

Description

fourneau en bois, cerclé de métal



Numéro d'identification 1979.16.37.2

Statut administratif Registre des biens affectés

Acquisition [1979.16] Rothschild Baronne Elie De (Don)

Dénomination
pipe

Thématique Vie domestique

Date de création 1900

Matériaux et Techniques galalithe

Mesures 8.3 x 1 cm
10 grammes

Description

tuyau

Numéro d'identification 1979.16.38.1

Statut administratif Registre des biens affectés

Acquisition [1979.16] Rothschild Baronne Elie De (Don)

Dénomination
TONOLOGUE

Thématique Musique

Auteur exécutant Durand

Lieu de création France, Île-de-France, Paris

Lieu d'utilisation France, Provence-Alpes-Côte d'Azur, Var, Aups

Matériaux et Techniques	carton	rouge
	carton	noir
	carton	vert
	carton	typographie
	papier	rouge
	papier	noir
	papier	vert
	papier	typographie

Mesures 5.3 cm

Description

carton circulaire avec ouverture, à l'intérieur : disque mobile avec notations musicales, inscription

Transcription système Belleau

Numéro d'identification 1979.16.38.2

Statut administratif Registre des biens affectés

Acquisition [1979.16] Rothschild Baronne Elie De (Don)

Dénomination
TONOLOGUE

Thématique Musique

Lieu d'utilisation France, Provence-Alpes-Côte d'Azur, Var, Aups

Matériaux et Techniques	papier	rouge
	papier	beige
	carton	rouge
	carton	beige

Mesures 5.5 x 5.7 cm

Description

étui, sur une face : mode d'emploi, sur l'autre : mains utilisant l'objet

Transcription prix : 0,75 c



Numéro d'identification 1979.16.39.1-2

Statut administratif Registre des biens affectés

Acquisition [1979.16] Rothschild Baronne Elie De (Don)

Dénomination
appeau

Thématique Elevage

Date de création 1891

Matériaux et Techniques argent
maroquin
or
cuir
velours
satin

noir
rouge

Mesures 3.2 x 5.8 cm
44 grammes

Etat de l'objet Bon état

Description

Appeau cylindrique avec une face concave percée d'un trou, inscription
Ecrin carré, couvercle à charnières avec initiales, décor de fleurettes, intérieur en velours noir et satin rouge.

Transcription à leur maître M E Boyer, trois élèves reconnaissants 1891

Dons Rothschild au MnATP

Fiche Objet Catalogue des collections



Numéro d'identification 1979.16.40

Statut administratif Registre des biens affectés

Acquisition [1979.16] Rothschild Baronne Elie De (Don)

Dénomination
PLAQUE PROFESSIONNELLE

Nature Arts graphiques

Date de création
1ère moitié 20e siècle

Lieu d'utilisation France, Provence-Alpes-Côte d'Azur, Bouches-du-Rhône, Aix-en-Provence

Matériaux et Techniques cuivre

Mesures 15.5 x 2.3 cm
27 grammes

Description
rectangulaire, gravée, avec deux trous, inscription gravée

Transcription Boyer, président de chambre à la cour



Numéro d'identification 1979.16.41

Statut administratif Registre des biens affectés

Acquisition [1979.16] Rothschild Baronne Elie De (Don)

Dénomination
PLAQUE PROFESSIONNELLE

Nature Arts graphiques

Date de création

1ère moitié 20e siècle

Lieu d'utilisation

France, Provence-Alpes-Côte d'Azur, Bouches-du-Rhône, Aix-en-Provence

Matériaux et Techniques

fer

émaillé

Mesures

1.5 x 7.1 cm
12 grammes

Description

inscription

Transcription

Mr le président Boyer



Numéro d'identification 1979.16.42.1-3

Statut administratif Registre des biens affectés

Acquisition [1979.16] Rothschild Baronne Elie De (Don)

Dénomination
encrier de poche

Thématique Vie domestique

Auteur exécutant Boyer

Lieu de création France, Provence-Alpes-Côte d'Azur, Var, Aups

Date de création
2e quart 19e siècle
3e quart 19e siècle

Matériaux et Techniques bois

Mesures 9.1 x 3.5 cm
35 grammes

Etat de l'objet Assez bon état

Description

reservoir cône, ouverture à pas de vis
Base cône, percée de trous à l'intérieur
Bouchon cylindrique, avec bouchon de préhension

Dons Rothschild au MnATP

Fiche Objet Catalogue des collections



Numéro d'identification 1979.16.43

Statut administratif Registre des biens affectés

Acquisition [1979.16] Rothschild Baronne Elie De (Don)

Dénomination
montre

Nature Horlogerie

Thématique Accessoires du costume

Date de création

2e quart 19e siècle

4e quart 19e siècle

3e quart 19e siècle

Lieu d'utilisation France, Provence-Alpes-Côte d'Azur, Var, Aups

Précision d'utilisation

Montre à fonction unique (heures)

Matériaux et Techniques

argent
laiton
verre
acier

bruni
bruni
bruni
bruni

Mesures 3.6 x 2.6 cm
17.9 grammes

Etat de l'objet Bon état

Description

Acier bruni. Cadran émaillé blanc sous verre. / cadran émaillé blanc orné de pointillés dorés, aiguilles ouvragées, verre bombé. Au revers : initiales appliquées en argent. En partie supérieure : anneau et remontoir à couronne.





Numéro d'identification 1979.16.44.1-2

Statut administratif Registre des biens affectés

Acquisition [1979.16] Rothschild Baronne Elie De (Don)

Dénomination

rasoir

étui

Thématique Vie domestique

Date de création

1ère moitié 20e siècle

Lieu d'utilisation

France, Provence-Alpes-Côte d'Azur, Bouches-du-Rhône, Aix-en-Provence

Matériaux et Techniques

acier
galalithe
carton
papier
papier

rouge
noir

Mesures 17.2 x 3.5 cm
84 grammes

Etat de l'objet Bon état

Description

Etui et couvercle parallélépipédiques, lame rectangulaire pliante, manche en galalithe

Dons Rothschild au MnATP

Fiche Objet Catalogue des collections

Numéro d'identification 1979.16.44.2.2

Statut administratif Registre des biens affectés

Acquisition [1979.16] Rothschild Baronne Elie De (Don)

Dénomination
rasoir

Thématique Vie domestique

Date de création

1ère moitié 20e siècle

Matériaux et Techniques

carton

noir

Mesures 29 x 77 mm

34 cm

Description

couvercle



Numéro d'identification 1979.16.45.1-2

Statut administratif Registre des biens affectés

Acquisition [1979.16] Rothschild Baronne Elie De (Don)

Dénomination
LUNETTES

Thématique Accessoires du costume

Date de création

1ère moitié 20e siècle

Lieu d'utilisation

France, Provence-Alpes-Côte d'Azur, Var, Aups

Matériaux et Techniques

métal	doré
verre	doré
carton	doré
carton	noir
carton	blanc

Mesures 2.2 x 5.4 cm
54 grammes

Etat de l'objet Assez bon état

Description

imitation écaille / verres ronds, monture en imitation d'écaille, branches en métal doré
Etui et couvercle de section ovale, inscription

Dons Rothschild au MnATP

Fiche Objet Catalogue des collections



Numéro d'identification 1979.16.46.1-2

Statut administratif Registre des biens affectés

Acquisition [1979.16] Rothschild Baronne Elie De (Don)

Dénomination
LUNETTES

Thématique Accessoires du costume

Date de création

2e moitié 19e siècle

Lieu d'utilisation

France, Provence-Alpes-Côte d'Azur, Var, Aups

Matériaux et Techniques

métal
verre
carton
papier
papier

vert
noir

Mesures

14.4 x 5.3 cm
61 grammes

Etat de l'objet

Assez bon état

Description

verres ronds, monture et branches en métal, branches articulées aux deux extrémités
Etui et couvercle de section ovale

Dons Rothschild au MnATP

Fiche Objet Catalogue des collections



Numéro d'identification 1979.16.47.1-2

Statut administratif Registre des biens affectés

Acquisition [1979.16] Rothschild Baronne Elie De (Don)

Dénomination
LUNETTES
étui

Thématique Accessoires du costume

Date de création

2e quart 19e siècle

3e quart 19e siècle

Lieu d'utilisation

France, Provence-Alpes-Côte d'Azur, Var, Aups

Matériaux et Techniques

métal
verre
carton
peau
peau

bleu
bleu
décor
doré

Mesures 15.1 x 4 cm
25 grammes

Etat de l'objet Etat moyen

Description

verres bleus, ovales, monture et branches en métal
Etui oblong, fermeture par rabat.

Dons Rothschild au MnATP

Fiche Objet Catalogue des collections



Numéro d'identification 1979.16.48.1-2

Statut administratif Registre des biens affectés

Acquisition [1979.16] Rothschild Baronne Elie De (Don)

Dénomination
lorgnons

Thématique Accessoires du costume

Date de création

1ère moitié 20e siècle

Lieu d'utilisation

France, Provence-Alpes-Côte d'Azur, Var, Aups

Matériaux et Techniques

or	noir
soie	noir
verre	noir
papier	noir
velours	bordeaux

Mesures 1.7 x 5.5 cm
70 grammes

Etat de l'objet Assez bon état

Description

soie noire, verre et or / verres ovales, monture souple, sur le verre gauche : anneau avec lacet de suspension
Etui oblong, couvercle à ressort.

Dons Rothschild au MnATP

Fiche Objet Catalogue des collections



Numéro d'identification 1979.16.49.1-2

Statut administratif Registre des biens affectés

Acquisition [1979.16] Rothschild Baronne Elie De (Don)

Dénomination
lorgnons

Thématique Accessoires du costume

Date de création

1ère moitié 20e siècle

Lieu d'utilisation

France, Provence-Alpes-Côte d'Azur, Var, Aups

Matériaux et Techniques

verre

métal

maroquin

doré

Mesures

11 x 5 cm

27 grammes

Etat de l'objet

Assez bon état

Description

dit : "pince-nez", verres ovales, monture à ressort

Etui oblong, souple, inscription



Numéro d'identification 1979.16.50

Statut administratif Registre des biens affectés

Acquisition [1979.16] Rothschild Baronne Elie De (Don)

Dénomination
MECHE

Thématique Vie domestique

Lieu d'utilisation France, Provence-Alpes-Côte d'Azur, Var, Aups

Matériaux et Techniques cheveux ruban
cheveux tressé

Mesures 12 x 14 cm
67 grammes

Etat de l'objet Bon état

Description

de cheveux naturels bruns, avec deux rubans



Numéro d'identification 1979.16.51

Statut administratif Registre des biens affectés

Acquisition [1979.16] Rothschild Baronne Elie De (Don)

Dénomination
crucifix

Nature Ivoirerie

Thématique Croyances et coutumes
Vie domestique

Lieu d'utilisation France, Provence-Alpes-Côte d'Azur, Var, Aups

Matériaux et Techniques ivoire
ébène

Mesures 33 x 10.7 cm
195.4 grammes

Description

avec crâne et tibia, sur quatre pieds et socle a gradins

Transcription I.N.R.I



Numéro d'identification 1979.16.52

Statut administratif Registre des biens affectés

Acquisition [1979.16] Rothschild Baronne Elie De (Don)

Dénomination
croix

Thématique Croyances et coutumes

Lieu d'utilisation France, Provence-Alpes-Côte d'Azur, Var, Aups

Matériaux et Techniques nacre
bois

Mesures 7.6 x 4.1 cm
6.1 grammes

Etat de l'objet Assez bon état

Description

ornée d'une inscription en nacre



Numéro d'identification 1979.16.53

Statut administratif Registre des biens affectés

Acquisition [1979.16] Rothschild Baronne Elie De (Don)

Dénomination
croix-pendentif

Thématique Accessoires du costume
Croyances et coutumes

Date de création 4e quart 19e siècle

Lieu d'utilisation France, Provence-Alpes-Côte d'Azur, Var, Aups

Matériaux et Techniques agate

Mesures 30 x 2.1 cm
1.8 grammes

Etat de l'objet Bon état

Description

agate zonée noir et blanc / Croix latine très simple taillée dans une agate noire à zones blanches. Anneau de suspension en métal.



Numéro d'identification 1979.16.54

Statut administratif Registre des biens affectés

Acquisition [1979.16] Rothschild Baronne Elie De (Don)

Dénomination
chapelet

Thématique Croyances et coutumes

Date de création

2e quart 19e siècle

3e quart 19e siècle

Lieu d'utilisation

France, Provence-Alpes-Côte d'Azur, Var, Aups

Matériaux et Techniques

graine
métal
nacre

Mesures

58 x 3.3 cm
30.3 grammes

Etat de l'objet

Bon état

Description

en graines, monté sur une chaînette en métal, croix en nacre, sur une face : le Christ, sur l'autre la vierge gravée

Dons Rothschild au MnATP

Fiche Objet Catalogue des collections



Numéro d'identification 1979.16.55

Statut administratif Registre des biens affectés

Acquisition [1979.16] Rothschild Baronne Elie De (Don)

Dénomination
chapelet

Thématique Croyances et coutumes

Date de création

2e quart 19e siècle

3e quart 19e siècle

Lieu d'utilisation France, Provence-Alpes-Côte d'Azur, Var, Aups

Matériaux et Techniques métal
bois
nacre

Mesures 63 x 4 cm
39.2 grammes

Etat de l'objet Bon état

Description

en graines, croix en bois incrusté de nacre, deux reliquaires ovales, une inscription sur chaque face

Transcription année M

Dons Rothschild au MnATP

Fiche Objet Catalogue des collections



Numéro d'identification 1979.16.56

Statut administratif Registre des biens affectés

Acquisition [1979.16] Rothschild Baronne Elie De (Don)

Dénomination
chapelet

Thématique Croyances et coutumes

Lieu d'utilisation France, Provence-Alpes-Côte d'Azur, Var, Aups

Matériaux et Techniques métal perlé

Mesures 49 x 2 cm
50.5 grammes

Etat de l'objet Bon état

Description

perles noires et blanches montées sur métal, terminé par un médaillon, inscriptions sur les deux faces

Transcription Léo XIII pont max - O Maria ...



Numéro d'identification 1979.16.57

Statut administratif Registre des biens affectés

Acquisition [1979.16] Rothschild Baronne Elie De (Don)

Dénomination
chapelet

Thématique Croyances et coutumes

Date de création 2e moitié 19e siècle

Lieu d'utilisation France, Provence-Alpes-Côte d'Azur, Var, Aups

Matériaux et Techniques métal
jais

Mesures 45 x 3 cm
22.7 grammes

Etat de l'objet Assez bon état

Description

perles de jais montées sur métal, terminé par deux médailles : d'un côté le Sacré-Coeur avec inscription, de l'autre, Vierge

Transcription "Notre-Dame de la Garde"



Numéro d'identification 1979.16.58

Statut administratif Registre des biens affectés

Acquisition [1979.16] Rothschild Baronne Elie De (Don)

Dénomination
chapelet

Thématique Croyances et coutumes

Date de création

1ère moitié 20e siècle

Lieu d'utilisation

France, Provence-Alpes-Côte d'Azur, Var, Aups

Matériaux et Techniques

métal
corail

Mesures

27 x 3 cm
6 grammes

Etat de l'objet

Bon état

Description

perles de corail et de métal, treminé par une croix avec crucifix en relief



Numéro d'identification 1979.16.59.1-2

Statut administratif Registre des biens affectés

Acquisition [1979.16] Rothschild Baronne Elie De (Don)

Dénomination
statuette

Thématique Croyances et coutumes

Date de création

1ère moitié 20e siècle

Lieu d'utilisation

France, Provence-Alpes-Côte d'Azur, Var, Aups

Matériaux et Techniques

bois
métal

vernis
vernis

Mesures

6.9 x 2.6 cm
15.4 grammes

Etat de l'objet Bon état

Description

de la Vierge, montée sur un socle à pas-de-vis. Couvercle surmonté d'une clochette, petite plaque avec initiales.



Numéro d'identification 1979.16.60

Statut administratif Registre des biens affectés

Acquisition [1979.16] Rothschild Baronne Elie De (Don)

Dénomination
scapulaire

Thématique Croyances et coutumes

Date de création

1ère moitié 20e siècle

Lieu d'utilisation

France, Provence-Alpes-Côte d'Azur, Var, Aups

Matériaux et Techniques

feutre	blanc
feutre	jaune
feutre	noir
feutre	rouge
coton	blanc
coton	jaune
coton	noir
coton	rouge

Mesures

6.9 x 6.1 cm
5.4 grammes

Etat de l'objet

Bon état

Description

coeur de feutre rouge surmonté d'une croix cousue sur un coeur en feutre blanc, au verso, inscription manuscrite, anneau de suspension

Transcription

"arrête ... le coeur de Jésus est là"

Dons Rothschild au MnATP

Fiche Objet Catalogue des collections



Numéro d'identification 1979.16.61

Statut administratif Registre des biens affectés

Acquisition [1979.16] Rothschild Baronne Elie De (Don)

Dénomination
amulette

Thématique Croyances et coutumes

Lieu d'utilisation France, Provence-Alpes-Côte d'Azur, Var, Aups

Matériaux et Techniques	métal	typographie
	métal	noir
	papier	typographie
	papier	noir

Mesures 3.7 x 6 cm
3 grammes

Etat de l'objet Etat moyen

Description

statuette de femme entourée d'éléments végétaux, inscription illisible

Numéro d'identification 1979.16.62

Statut administratif doublon

Acquisition [1979.16] Rothschild Baronne Elie De (Don)

Dénomination
LIVRET

Thématique Croyances et coutumes

Lieu d'utilisation France, Provence-Alpes-Côte d'Azur, Var, Aups

Matériaux et Techniques	bois	noir
	bois	blanc
	papier	noir
	papier	blanc

Mesures 13.3 x 18.5 cm

Description

à volets composé de 11 vignettes représentant la vierge et des saints, avec une image comportant des médaillons de saints et une croix à deux branches

Transcription "contra malefica et pestem - contra ignem et tempestas"



Numéro d'identification 1979.16.71

Statut administratif Registre des biens affectés

Acquisition [1979.16] Rothschild Baronne Elie De (Don)

Dénomination
médaille de dévotion

Thématique Croyances et coutumes

Date de création 09 juin 1898

Lieu d'utilisation France, Provence-Alpes-Côte d'Azur, Var, Aups

Matériaux et Techniques argent

Mesures 2.9 x 2.5 cm
7.1 grammes

Etat de l'objet Bon état

Description

circulaire, Sacré-Coeur et St Jean, au verso : calice et colombe

Transcription Marthe Boyer, 9 Juin 1898



Numéro d'identification 1979.16.72

Statut administratif Registre des biens affectés

Acquisition [1979.16] Rothschild Baronne Elie De (Don)

Dénomination
médaille de dévotion

Thématique Croyances et coutumes

Lieu d'utilisation France, Provence-Alpes-Côte d'Azur, Var, Aups

Matériaux et Techniques nacre

Mesures 3 x 2.3 cm
1.8 grammes

Etat de l'objet Bon état

Description

sur une face : Jésus porte sa croix, sur l'autre : Vierge en douleur





Numéro d'identification 1979.16.73

Statut administratif Registre des biens affectés

Acquisition [1979.16] Rothschild Baronne Elie De (Don)

Dénomination
médaille de dévotion

Thématique Croyances et coutumes

Lieu d'utilisation France, Provence-Alpes-Côte d'Azur, Var, Aups

Matériaux et Techniques métal blanc

Mesures 2.3 x 1.6 cm
2.7 grammes

Etat de l'objet Bon état

Description

en forme de coeur avec anneau de suspension, sur une face : Sacré-Coeur, sur l'autre : Vierge couronnée et enfant



Numéro d'identification 1979.16.74

Statut administratif Registre des biens affectés

Acquisition [1979.16] Rothschild Baronne Elie De (Don)

Dénomination
médaille de dévotion

Thématique Croyances et coutumes

Date de création 2e moitié 19e siècle

Lieu d'utilisation France, Provence-Alpes-Côte d'Azur, Var, Aups

Matériaux et Techniques laiton

Mesures 2.9 x 2.3 cm
3.2 grammes

Etat de l'objet Etat moyen

Description

circulaire, sur une face : calvaire et vierge de douleur, inscription, sur l'autre : coeur et vierge dans un triangle

Transcription union des coeurs



Numéro d'identification 1979.16.75

Statut administratif Registre des biens affectés

Acquisition [1979.16] Rothschild Baronne Elie De (Don)

Dénomination
médaille de dévotion

Thématique Croyances et coutumes

Date de création 1858

Lieu d'utilisation France, Provence-Alpes-Côte d'Azur, Var, Aups

Matériaux et Techniques laiton

Mesures 2 x 1.4 cm
3.9 grammes

Etat de l'objet Bon état

Description

ovale, recto : vierge, inscription, verso : grotte, date

Transcription notre de Lourdes - 1858



Numéro d'identification 1979.16.76

Statut administratif Registre des biens affectés

Acquisition [1979.16] Rothschild Baronne Elie De (Don)

Dénomination
médaille de dévotion

Thématique Croyances et coutumes

Lieu d'utilisation France, Provence-Alpes-Côte d'Azur, Var, Aups

Matériaux et Techniques argent

Mesures 2.1 x 1.5 cm
3 grammes

Etat de l'objet Bon état

Description

ovale, recto : vierge portant des roses, inscription, verso : guirlandes de fleurs entourant une date

Transcription recto : Notre-Dame de Villeneuve, verso : 1329



Numéro d'identification 1979.16.77

Statut administratif Registre des biens affectés

Acquisition [1979.16] Rothschild Baronne Elie De (Don)

Dénomination
médaille de dévotion

Thématique Croyances et coutumes

Date de création 1858

Lieu d'utilisation France, Provence-Alpes-Côte d'Azur, Var, Aups

Matériaux et Techniques métal blanc

Mesures 2 x 1.4 cm
3 grammes

Etat de l'objet Bon état

Description

ovale, recto : apparition de la Vierge à Bernadette, date, verso : basilique de Lourdes

Transcription 1858



Numéro d'identification 1979.16.78

Statut administratif Registre des biens affectés

Acquisition [1979.16] Rothschild Baronne Elie De (Don)

Dénomination
médaille de dévotion

Thématique Croyances et coutumes

Date de création 2e moitié 19e siècle

Lieu d'utilisation France, Provence-Alpes-Côte d'Azur, Var, Aups

Matériaux et Techniques métal blanc

Mesures 1.9 x 1.1 cm
2 grammes

Etat de l'objet Bon état

Description

à six côtés, recto : saint portant une croix, inscription, verso : croix ansée

Transcription crux ...



Numéro d'identification 1979.16.79

Statut administratif Registre des biens affectés

Acquisition [1979.16] Rothschild Baronne Elie De (Don)

Dénomination
médaille de dévotion

Thématique Croyances et coutumes

Date de création 2e moitié 19e siècle

Lieu d'utilisation France, Provence-Alpes-Côte d'Azur, Var, Aups

Matériaux et Techniques métal blanc

Mesures 2.3 x 1.5 cm
3 grammes

Etat de l'objet Bon état

Description

ovale, sur une face : Vierge reliée aux trois personnes de la Sainte-Trinité, sur l'autre face : inscription - fleur de lys

Transcription "retire-toi Satan, les trois privilèges de Marie Immaculée"



Numéro d'identification 1979.16.80

Statut administratif Registre des biens affectés

Acquisition [1979.16] Rothschild Baronne Elie De (Don)

Dénomination
médaille de dévotion

Thématique Croyances et coutumes

Date de création 2e moitié 19e siècle

Lieu d'utilisation France, Provence-Alpes-Côte d'Azur, Var, Aups

Matériaux et Techniques argent

Mesures 2 x 1.4 cm
3.4 grammes

Etat de l'objet Bon état

Description
ovale

Transcription recto : N.D de Laghetto, verso : santuaire de la vierge, Nice



Numéro d'identification 1979.16.81

Statut administratif Registre des biens affectés

Acquisition [1979.16] Rothschild Baronne Elie De (Don)

Dénomination
MEDAILLE

Thématique Croyances et coutumes

Date de création 2e moitié 19e siècle

Lieu d'utilisation France, Provence-Alpes-Côte d'Azur, Var, Aups

Matériaux et Techniques argent

Mesures 1.7 x 1.4 cm
2 grammes

Etat de l'objet Bon état

Description

circulaire, recto : vierge à l'enfant en buste, verso : étoile entourant la colombe



Numéro d'identification 1979.16.82

Statut administratif Registre des biens affectés

Acquisition [1979.16] Rothschild Baronne Elie De (Don)

Dénomination
médaille de dévotion

Thématique Croyances et coutumes

Date de création 2e moitié 19e siècle

Lieu d'utilisation France, Provence-Alpes-Côte d'Azur, Var, Aups

Matériaux et Techniques argent

Mesures 2 x 1.4 cm
3 grammes

Etat de l'objet Bon état

Description
ovale

Transcription recto : Mater divinae gratiae, verso : paroisse Ste Madeleine d'Aix, initiales: NM avec couronne



Numéro d'identification 1979.16.83

Statut administratif Registre des biens affectés

Acquisition [1979.16] Rothschild Baronne Elie De (Don)

Dénomination
médaille de dévotion

Thématique Croyances et coutumes

Date de création 2e moitié 19e siècle

Lieu d'utilisation France, Provence-Alpes-Côte d'Azur, Var, Aups

Matériaux et Techniques argent

Mesures 1.1 x 0.6 cm
2 grammes

Etat de l'objet Bon état

Description

ovale, vierge de l'immaculée conception, initiale M surmontée d'une croix

Transcription M



Numéro d'identification 1979.16.84

Statut administratif Registre des biens affectés

Acquisition [1979.16] Rothschild Baronne Elie De (Don)

Dénomination
médaille de dévotion

Thématique Croyances et coutumes

Date de création 2e moitié 19e siècle

Lieu d'utilisation France, Provence-Alpes-Côte d'Azur, Var, Aups

Matériaux et Techniques argent

Mesures 1.8 x 1.5 cm
2.8 grammes

Etat de l'objet Bon état

Description

circulaire, verso : anges

Transcription recto : Marie-Madelaine, la sainte XXXX



Numéro d'identification 1979.16.85

Statut administratif Registre des biens affectés

Acquisition [1979.16] Rothschild Baronne Elie De (Don)

Dénomination
médaille de dévotion

Thématique Croyances et coutumes

Date de création 2e moitié 19e siècle

Lieu d'utilisation France, Provence-Alpes-Côte d'Azur, Var, Aups

Matériaux et Techniques argent

Mesures 1.8 x 1.5 cm
2 grammes

Etat de l'objet Bon état

Description

circulaire, verso : anges

Transcription recto : Marie-Madelaine, la sainte XXXX



Numéro d'identification 1979.16.86

Statut administratif Registre des biens affectés

Acquisition [1979.16] Rothschild Baronne Elie De (Don)

Dénomination
médaille de dévotion

Thématique Croyances et coutumes

Date de création 2e moitié 19e siècle

Lieu d'utilisation France, Provence-Alpes-Côte d'Azur, Var, Aups

Matériaux et Techniques or

Mesures 1.5 x 1.2 cm
3.1 grammes

Etat de l'objet Bon état

Description

ovale, verso : M surmonté d'une croix

Transcription recto : Marie conçue sans péché



Numéro d'identification 1979.16.87

Statut administratif Registre des biens affectés

Acquisition [1979.16] Rothschild Baronne Elie De (Don)

Dénomination
médaille de dévotion

Thématique Croyances et coutumes

Date de création 2e moitié 19e siècle

Lieu d'utilisation France, Provence-Alpes-Côte d'Azur, Var, Aups

Matériaux et Techniques or

Mesures 1.7 x 1.2 cm
3 grammes

Etat de l'objet Bon état

Description

ovale, verso : Vierge sous un dais

Transcription recto : Notre-Dame de Fourvière



Numéro d'identification 1979.16.88

Statut administratif Registre des biens affectés

Acquisition [1979.16] Rothschild Baronne Elie De (Don)

Dénomination
COULANT(BIJOU)

Thématique Accessoires du costume
Croyances et coutumes

Auteur exécutant Delou

Date de création
1er quart 20e siècle

Lieu d'utilisation France, Provence-Alpes-Côte d'Azur, Var, Aups

Précision d'utilisation
Passants à l'arrière pour le ruban

Matériaux et Techniques argent

Mesures 2.4 x 2.4 cm
1.8 grammes

Etat de l'objet Bon état

Description

Coulant-médaille circulaire avec buste de Jeann d'Arc de profil droit, croix de Lorraine et palme.

Dons Rothschild au MnATP

Fiche Objet Catalogue des collections



Numéro d'identification 1979.16.89

Statut administratif Registre des biens affectés

Acquisition [1979.16] Rothschild Baronne Elie De (Don)

Dénomination
COULANT(BIJOU)

Thématique Accessoires du costume
Croyances et coutumes

Auteur exécutant L Penin

Lieu de création France, Rhône-Alpes, Rhône, Lyon

Date de création
1er quart 20e siècle

Lieu d'utilisation France, Provence-Alpes-Côte d'Azur, Var, Aups

Précision d'utilisation

Double passant à l'arrière pour le passage du ruban

Matériaux et Techniques argent

Mesures 2.5 x 2.4 cm
4.2 grammes

Etat de l'objet Bon état

Description

Coulant médaille présentant le profil droit du Christ auréolé dans un quadrilobe à ressaut sur fond de croix de Malte.

Dons Rothschild au MnATP

Fiche Objet Catalogue des collections

Numéro d'identification 1979.16.90

Statut administratif Registre des biens affectés

Acquisition [1979.16] Rothschild Baronne Elie De (Don)

Dénomination
CHROMOLITHOGRAPHIE

Thématique Vie domestique

Date de création 2e moitié 19e siècle

Lieu d'utilisation France, Provence-Alpes-Côte d'Azur, Var, Aups

Matériaux et Techniques carton glacé

Mesures 4 x 8 cm

Description

en forme de médaillon, motif myosotis, au revers : inscription, bouquet de fleurs séchées épinglées

Transcription A Linder ... Marseilles



Numéro d'identification 1979.16.91

Statut administratif Registre des biens affectés

Acquisition [1979.16] Rothschild Baronne Elie De (Don)

Dénomination
PORTE-MONNAIE

Thématique Accessoires du costume

Date de création

2e moitié 19e siècle

Lieu d'utilisation

France, Provence-Alpes-Côte d'Azur, Var, Aups

Matériaux et Techniques

peau
cuir
métal

blanc
blanc
blanc

Mesures

1.2 x 4.8 cm
23.3 grammes

Etat de l'objet

Bon état

Description

cuir, métal et peau blanche / rectangulaire, fermoir en métal, joues en cuir, à l'intérieur : trois compartiments de peau blanche et de métal blanc



Numéro d'identification 1979.16.92.1-3

Statut administratif Registre des biens affectés

Acquisition [1979.16] Rothschild Baronne Elie De (Don)

Dénomination
flacon

Thématique Accessoires du costume
Vie domestique

Date de création 2e moitié 19e siècle

Lieu d'utilisation France, Provence-Alpes-Côte d'Azur, Var, Aups

Matériaux et Techniques verre
laiton

Mesures 5.5 x 2.4 cm
18 grammes

Etat de l'objet Bon état

Description

à parfum de sac en verre granulé
Bouchon à émeri , bouchon cylindrique aplati, emboîtant.



Numéro d'identification 1979.16.93

Statut administratif Registre des biens affectés

Acquisition [1979.16] Rothschild Baronne Elie De (Don)

Dénomination
CADENAS

Thématique Vie domestique

Date de création 2e moitié 19e siècle

Lieu d'utilisation France, Provence-Alpes-Côte d'Azur, Var, Aups

Matériaux et Techniques fer

Mesures 5.6 x 4 cm
26 grammes

Etat de l'objet Assez bon état

Description

triangulaire avec anneau et serrure



Numéro d'identification 1979.16.94

Statut administratif Registre des biens affectés

Acquisition [1979.16] Rothschild Baronne Elie De (Don)

Dénomination
CADENAS

Thématique Vie domestique

Date de création 2e moitié 19e siècle

Lieu d'utilisation France, Provence-Alpes-Côte d'Azur, Var, Aups

Matériaux et Techniques fer

Mesures 4 x 4.2 cm
40 grammes

Etat de l'objet Assez bon état

Description

cylindrique avec anneau



Numéro d'identification 1979.16.95

Statut administratif Registre des biens affectés

Acquisition [1979.16] Rothschild Baronne Elie De (Don)

Dénomination
CADENAS

Thématique Vie domestique

Date de création 2e moitié 19e siècle

Lieu d'utilisation France, Provence-Alpes-Côte d'Azur, Var, Aups

Matériaux et Techniques fer
laiton

Mesures 2.7 x 1.7 cm
10 grammes

Etat de l'objet Bon état

Description

arrondi, avec anneau, serrure dissimulée

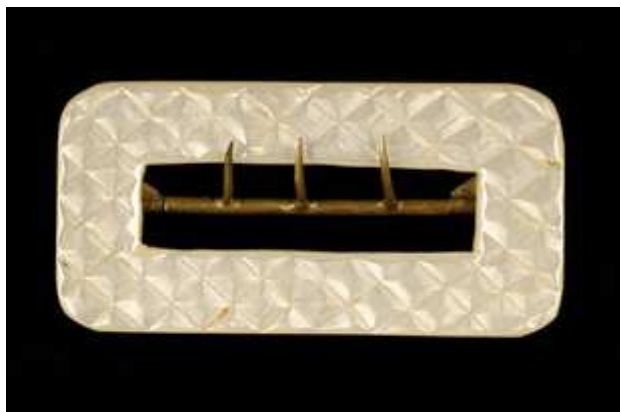

Numéro d'identification 1979.16.96

Statut administratif Registre des biens affectés

Acquisition [1979.16] Rothschild Baronne Elie De (Don)

Dénomination
boucle de ceinture

Thématique Accessoires du costume

Date de création

2e moitié 19e siècle

1ère moitié 20e siècle

Lieu d'utilisation France, Provence-Alpes-Côte d'Azur, Var, Aups

Matériaux et Techniques laiton
nacre

Mesures 4.7 x 3.7 cm
21 grammes

Etat de l'objet Bon état

Description

Ardillon en laiton. / Boucle rectangulaire aux angles arrondis en nacre à décor en relief de croisillons.
Ardillon à trois pointes



Numéro d'identification 1979.16.97

Statut administratif Registre des biens affectés

Acquisition [1979.16] Rothschild Baronne Elie De (Don)

Dénomination
boucle de col

Thématique Accessoires du costume

Auteur exécutant Souchet

Lieu de création France, Île-de-France, Paris

Date de création 1779
2e moitié 19e siècle

Lieu d'utilisation France, Provence-Alpes-Côte d'Azur, Var, Aups

Matériaux et Techniques argent moulé

Mesures 5.2 x 3 cm
19.1 grammes

Etat de l'objet Bon état

Description

Boucle incurvée rectangulaire à angles arrondis. Ardillon à quatre pointes. Potifs géométriques sur deux registres, terminés par quatre double volutes pour la chape.

Dons Rothschild au MnATP

Fiche Objet Catalogue des collections



Numéro d'identification 1979.16.98

Statut administratif Registre des biens affectés

Acquisition [1979.16] Rothschild Baronne Elie De (Don)

Dénomination
boucle de ceinture

Thématique Accessoires du costume

Date de création 1ère moitié 20e siècle

Lieu d'utilisation France, Provence-Alpes-Côte d'Azur, Var, Aups

Matériaux et Techniques cuir
métal

Mesures 3.3 x 4.3 cm
9.5 grammes

Etat de l'objet Bon état

Description

rectangulaire, métal recouvert de peau de porc



Numéro d'identification 1979.16.99

Statut administratif Registre des biens affectés

Acquisition [1979.16] Rothschild Baronne Elie De (Don)

Dénomination
boucle de ceinture

Thématique Accessoires du costume

Date de création

1ère moitié 20e siècle

1ère moitié 20e siècle

Lieu d'utilisation France, Provence-Alpes-Côte d'Azur, Var, Aups

Précision d'utilisation

Accessoire de deuil

Matériaux et Techniques métal
verre

Mesures 8.2 x 5.3 cm
35 grammes

Etat de l'objet Assez bon état

Description

Verre noir, métal peint en noir / Boucle rectangulaire, droite. Demi-perles à facettes carrées et oblongues en verre noir imitant le jais, collées sur une armature de métal. Ardillon à deux pointes et chape crantée.

Dons Rothschild au MnATP

Fiche Objet Catalogue des collections



Numéro d'identification 1979.16.100.1-2

Statut administratif Registre des biens affectés

Acquisition [1979.16] Rothschild Baronne Elie De (Don)

Dénomination
boucle d'oreille

Thématique Accessoires du costume

Lieu de création France, Île-de-France, Paris

Lieu d'utilisation France, Provence-Alpes-Côte d'Azur, Var, Aups

Matériaux et Techniques onyx
or

Mesures 4.5 x 1.8 cm
2.3 grammes

Etat de l'objet Bon état

Description

A un bouton rond facetté, est un suspendu un pendant piriforme en ronde bosse. Le tout en onyx (noir) et monté sur or. Système à crochet.



Numéro d'identification 1979.16.101.1-2

Statut administratif Registre des biens affectés

Acquisition [1979.16] Rothschild Baronne Elie De (Don)

Dénomination
ORNEMENTS DE CHAUSSURES

Thématique Accessoires du costume

Date de création 2e moitié 19e siècle

Lieu d'utilisation France, Provence-Alpes-Côte d'Azur, Var, Aups

Matériaux et Techniques métal
jais

Mesures 3.5 x 2.5 cm
14.8 grammes

Etat de l'objet Bon état

Description

rectangulaires, incurvés



Numéro d'identification 1979.16.102.1-2

Statut administratif Registre des biens affectés

Acquisition [1979.16] Rothschild Baronne Elie De (Don)

Dénomination
ORNEMENTS DE CHAUSSURES

Thématique Accessoires du costume

Date de création

1ère moitié 20e siècle

Lieu d'utilisation

France, Provence-Alpes-Côte d'Azur, Var, Aups

Matériaux et Techniques

métal
strass

Mesures

3.6 x 1 cm
7 grammes

Etat de l'objet

Bon état

Description

ovales, incurvés, ornés de cinq rangées de faux brillants



Numéro d'identification 1979.16.103.1-2

Statut administratif Registre des biens affectés

Acquisition [1979.16] Rothschild Baronne Elie De (Don)

Dénomination
ORNEMENTS DE CHAUSSURES

Thématique Accessoires du costume

Date de création 1ère moitié 20e siècle

Lieu d'utilisation France, Provence-Alpes-Côte d'Azur, Var, Aups

Matériaux et Techniques métal
strass

Mesures 3.3 x 4.2 cm
8.7 grammes

Etat de l'objet Bon état

Description

ovales, incurvés avec trois rangées de faux brillants et une grosse XXXXa centre



Numéro d'identification 1979.16.104.1-2

Statut administratif Registre des biens affectés

Acquisition [1979.16] Rothschild Baronne Elie De (Don)

Dénomination
bouton de manchette

Thématique Accessoires du costume

Date de création 2e moitié 19e siècle

Lieu d'utilisation France, Provence-Alpes-Côte d'Azur, Var, Aups

Matériaux et Techniques nacre
métal

Mesures 2.3 x 4.6 cm
12.8 grammes

Etat de l'objet Bon état

Description

en perle de nacre, attaches sur charnières pivotantes en métal



Numéro d'identification 1979.16.105.1-2

Statut administratif Registre des biens affectés

Acquisition [1979.16] Rothschild Baronne Elie De (Don)

Dénomination
bouton de manchette

Thématique Accessoires du costume

Date de création 2e moitié 19e siècle

Lieu d'utilisation France, Provence-Alpes-Côte d'Azur, Var, Aups

Matériaux et Techniques nacre

Mesures 1.9 x 3.6 cm
5 grammes

Etat de l'objet Bon état

Description
attaches, boutons en nacre



Numéro d'identification 1979.16.106.1-2

Statut administratif Registre des biens affectés

Acquisition [1979.16] Rothschild Baronne Elie De (Don)

Dénomination
bouton de manchette

Nature Emaillerie

Thématique Accessoires du costume

Date de création

1ère moitié 20e siècle

Lieu d'utilisation

France, Provence-Alpes-Côte d'Azur, Var, Aups

Matériaux et Techniques

émail

bleu

émail

vert

émail

rouge

émail

jaune

Mesures 1.9 x 3.8 cm
8 grammes

Etat de l'objet Bon état

Description

circulaires, décor en émaux, feuilles et fleurs sur fond bleu, attache en métal



Numéro d'identification 1979.16.107.1-2

Statut administratif Registre des biens affectés

Acquisition [1979.16] Rothschild Baronne Elie De (Don)

Dénomination
bouton de manchette

Thématique Accessoires du costume

Date de création 19e siècle

Lieu d'utilisation France, Provence-Alpes-Côte d'Azur, Var, Aups

Matériaux et Techniques argent

Mesures 1.6 x 3.2 cm
7 grammes

Etat de l'objet Bon état

Description

circulaire, décor avec étoile au centre entourée de palmettes gravées



Numéro d'identification 1979.16.108

Statut administratif Registre des biens affectés

Acquisition [1979.16] Rothschild Baronne Elie De (Don)

Dénomination
bouton

Thématique Accessoires du costume

Date de création 19e siècle

Lieu d'utilisation France, Provence-Alpes-Côte d'Azur, Var, Aups

Matériaux et Techniques plâtre
argent

Mesures 2.7 x 2.7 cm
6 grammes

Etat de l'objet Bon état

Description

gros bouton en argent sur âme en pâtre - étoile a cinq branches



Numéro d'identification 1979.16.109.1-2

Statut administratif Registre des biens affectés

Acquisition [1979.16] Rothschild Baronne Elie De (Don)

Dénomination
bouton de manchette

Thématique Accessoires du costume

Lieu de création Digne(Alpes-de-Haute-Provence)

Date de création

2e moitié 19e siècle

19e siècle

Lieu d'utilisation France, Provence-Alpes-Côte d'Azur, Var, Aups

Précision d'utilisation

Pentacrine, fossile en forme d'étoile trouvée dans la montagne Saint Vincent, près de Digne

Matériaux et Techniques argent
pentacrine

Mesures 2.1 x 1.7 cm
4.7 grammes

Etat de l'objet Bon état

Description

Bouton en pentacrine, fossile en forme d'étoile à cinq branches, monté sur argent., avec sphère entre les branches de l'étoile. Atanche fixe.

Dons Rothschild au MnATP

Fiche Objet Catalogue des collections



Numéro d'identification 1979.16.110.1-2

Statut administratif Registre des biens affectés

Acquisition [1979.16] Rothschild Baronne Elie De (Don)

Dénomination
bouton de manchette

Thématique Accessoires du costume

Auteur exécutant Jouaut

Date de création 1900

Lieu d'utilisation France, Provence-Alpes-Côte d'Azur, Var, Aups

Matériaux et Techniques métal

Mesures 1.2 x 2.3 cm
5 grammes

Etat de l'objet Bon état

Description

circulaires, buste de femme avec guirlande et inscription, attache fixe



Numéro d'identification 1979.16.111

Statut administratif Registre des biens affectés

Acquisition [1979.16] Rothschild Baronne Elie De (Don)

Dénomination
BRELOQUE PORTE-BONHEUR

Nature Ivoirerie

Thématique Accessoires du costume

Date de création

1ère moitié 20e siècle

1er quart 20e siècle

Lieu d'utilisation France, Provence-Alpes-Côte d'Azur, Var, Aups

Précision d'utilisation

Evoque puissance et longueur de vie

Matériaux et Techniques or
argent
ivoire

Mesures 1.7 x 1.4 cm
0.6 grammes

Etat de l'objet Bon état

Description

Eléphant en ivoire, bélière en or, anneau de suspension en argent / étit éléphant en ronde bosse. Bélière en or, anneau de suspension en argent.

Dons Rothschild au MnATP

Fiche Objet Catalogue des collections

Dons Rothschild au MnATP

Fiche Objet Catalogue des collections



Numéro d'identification 1979.16.113

Statut administratif Registre des biens affectés

Acquisition [1979.16] Rothschild Baronne Elie De (Don)

Dénomination
POIGNEE D'OMBRELLE

Thématique Accessoires du costume

Date de création 1900

Lieu d'utilisation France, Provence-Alpes-Côte d'Azur, Var, Aups

Matériaux et Techniques argent

Mesures 5 x 1.2 cm
15 grammes

Etat de l'objet Bon état

Description

en forme de bec de canard, décor de fleurettes

Transcription Marthe



Numéro d'identification 1979.16.114

Statut administratif Registre des biens affectés

Acquisition [1979.16] Rothschild Baronne Elie De (Don)

Dénomination
pendentif
MODELE D'OBJET

Thématique Accessoires du costume

Date de création 1900

Lieu d'utilisation France, Provence-Alpes-Côte d'Azur, Var, Aups

Précision d'utilisation
Modèle de médaillon biface

Matériaux et Techniques résine

Mesures 3.1 x 2.6 cm
2.9 grammes

Etat de l'objet Bon état

Description

En forme de coeur, décor : sur une face : tige fleurie, autel de l'amour et deux colombes ; sur l'autre : corbeille fleurie surmonté de deux coeurs enflammés et deux flèches croisées.



Numéro d'identification 1979.16.115

Statut administratif Registre des biens affectés

Acquisition [1979.16] Rothschild Baronne Elie De (Don)

Dénomination
mouchoir

Nature Textile

Thématique Croyances et coutumes
Accessoires du costume

Auteur exécutant Léon

Lieu de création France, Rhône-Alpes, Rhône, Lyon

Date de création 1893

Lieu d'utilisation France, Provence-Alpes-Côte d'Azur, Var, Aups

Matériaux et Techniques soie imprimé

Mesures 37 x 38.5 cm
5 grammes

Etat de l'objet Etat moyen

Description

De forme carrée, en soie blanche imprimée en bleu, représentant une scène maritime avec un cuirassé et un croiseur, encadrés par une colonne et une Victoire soufflant dans une trompette. Deux portraits d'hommes dans la partie supérieure.

Transcription "CRONSTADT TOULON // FRANCE 1893-1891 RUSSIE // Imp. Léon Sézanne Lyon"

Dons Rothschild au MnATP

Fiche Objet Catalogue des collections



Numéro d'identification 1979.16.116

Statut administratif Registre des biens affectés

Acquisition [1979.16] Rothschild Baronne Elie De (Don)

Dénomination
RETICULE

Nature Textile

Thématique Accessoires du costume

Date de création

2e moitié 19e siècle

Lieu d'utilisation

France, Provence-Alpes-Côte d'Azur, Var, Aups

Matériaux et Techniques

soie	
velours	
paillette	argenté
métal	argenté
perle	argenté

Mesures 16.4 x 18.2 cm
79 grammes

Etat de l'objet Etat moyen

Description

Sac rectangulaire, en velours noir décoré de lambrequins en perles métalliques argentées. Poignée en cordelière, pour la fermeture. Deux glands de perles en métal argente sur les côtés et une frange de perles en métal argenté en bas. Intérieur en soie bleue.

Dons Rothschild au MnATP

Fiche Objet Catalogue des collections



Numéro d'identification 1979.16.117

Statut administratif Registre des biens affectés

Acquisition [1979.16] Rothschild Baronne Elie De (Don)

Dénomination
bourse

Nature Textile

Thématique Accessoires du costume

Date de création

2e quart 19e siècle

3e quart 19e siècle

Lieu d'utilisation

France, Provence-Alpes-Côte d'Azur, Var, Aups

Matériaux et Techniques

coton

métal

argenté

Mesures

6.6 x 31.5 cm

40.2 grammes

Etat de l'objet

Etat moyen

Description

Rectangulaire en coton vert tricoté, décorée de perles en métal argenté, formant des motifs géométriques. Deux anneaux coulissants en métal argenté.



Numéro d'identification 1979.16.118.1-2

Statut administratif Registre des biens affectés

Acquisition [1979.16] Rothschild Baronne Elie De (Don)

Dénomination
gant

Nature Textile

Thématique Accessoires du costume

Date de création

1ère moitié 20e siècle

Lieu d'utilisation

France, Provence-Alpes-Côte d'Azur, Var, Aups

Matériaux et Techniques

fil de soie
peau
métal

broderie
broderie
doré

Mesures

mm
15.4 grammes
10 x 21.2 cm

Etat de l'objet Etat moyen

Description

En peau ivoire, piquée et brodée de fils de soie noire, formant trois nervures sur la main. Fermeture au poignet par une agrafe métallique dorée.

Transcription "6 3/4"

Dons Rothschild au MnATP

Fiche Objet Catalogue des collections



Numéro d'identification 1979.16.119

Statut administratif Registre des biens affectés

Acquisition [1979.16] Rothschild Baronne Elie De (Don)

Dénomination
LOUP

Nature Textile

Thématique Croyances et coutumes
Accessoires du costume

Date de création

1ère moitié 20e siècle

Lieu d'utilisation

France, Provence-Alpes-Côte d'Azur, Var, Aups

Matériaux et Techniques

velours
calicot

Mesures

9.8 x 17.5 cm
11 grammes

Etat de l'objet

Bon état

Description

En velours noir monté sur du calicot blanc, avec deux attaches en rubans de velours noir.



Numéro d'identification 1979.16.120

Statut administratif Registre des biens affectés

Acquisition [1979.16] Rothschild Baronne Elie De (Don)

Dénomination
TIRE BOUTON A GANT

Thématique Accessoires du costume

Date de création 1ère moitié 19e siècle

Lieu d'utilisation France, Provence-Alpes-Côte d'Azur, Var, Aups

Matériaux et Techniques métal

Mesures 5.3 x 1.7 cm
6.8 grammes

Etat de l'objet Bon état

Description

Tire bouton à gant, crochet pliant



Numéro d'identification 1979.16.121.1-2

Statut administratif Registre des biens affectés

Acquisition [1979.16] Rothschild Baronne Elie De (Don)

Dénomination

éventail

boîte

Nature Ivoirerie

Thématique Accessoires du costume

Auteur exécutant Fabre

Date de création

2e quart 19e siècle

3e quart 19e siècle

Lieu d'utilisation France, Provence-Alpes-Côte d'Azur, Var, Aups

Matériaux et Techniques

résine végétale

résine végétale

papier

papier

ivoire

ivoire

papier

papier

papier

carton

carton

carton

couleur

peint à la gouache

couleur

peint à la gouache

couleur

peint à la gouache

vert

blanc

couleur or

vert

blanc

couleur or

Mesures 2.8 x 3.4 cm
96.8 grammes

Etat de l'objet Assez bon état

Description

monture en ivoire et résine découpée, papier-peint, sur une face : paysage classique, femmes jouant de la lyre, de la harpe avec une cruche, signé, sur l'autre : paysage avec personnages Louis XIII
Boîte à éventail parallélépipédique, dessus en papier estampé et collé

Transcription Fabre



Numéro d'identification 1979.16.122.1-3

Statut administratif Registre des biens affectés

Acquisition [1979.16] Rothschild Baronne Elie De (Don)

Dénomination

éventail

boîte

Titre, appellation, légende

couvercle

Thématique Accessoires du costume

Date de création

2e quart 19e siècle

3e quart 19e siècle

Lieu d'utilisation

France, Provence-Alpes-Côte d'Azur, Var, Aups

Matériaux et Techniques

soie

laiton

bois

os

papier

carton

blanc

blanc

Mesures

2.6 x 4.1 cm

90.7 grammes

Etat de l'objet

Bon état

Description

monture en os et bois, soie peinte : paysages et fleurs avec armature en laiton

Boîte à éventail, rectangulaire, décor: papier, fleurettes, galon or

Dons Rothschild au MnATP

Fiche Objet Catalogue des collections



Numéro d'identification 1979.16.123.1-2

Statut administratif Registre des biens affectés

Acquisition [1979.16] Rothschild Baronne Elie De (Don)

Dénomination
éventail
boîte

Thématique Accessoires du costume

Date de création

2e quart 19e siècle

3e quart 19e siècle

Lieu d'utilisation France, Provence-Alpes-Côte d'Azur, Var, Aups

Matériaux et Techniques

bois
laiton
soie
carton
papier
verre

Mesures 3.9 x 3.7 cm
114.8 grammes

Etat de l'objet Etat moyen

Description

monture en bois découpé, orné de roses, gorge bordée de soie décor : branches et oiseaux avec anneau et pompon. boîte d'éventail rectangulaire, recouverte de cotonnade bleue à dessin géométrique, à l'intérieur: logement pour l'éventail.

Dons Rothschild au MnATP

Fiche Objet Catalogue des collections



Numéro d'identification 1979.16.124.1-2

Statut administratif Registre des biens affectés

Acquisition [1979.16] Rothschild Baronne Elie De (Don)

Dénomination
éventail
étui

Thématique Accessoires du costume

Date de création

2e quart 19e siècle

3e quart 19e siècle

Lieu d'utilisation

France, Provence-Alpes-Côte d'Azur, Var, Aups

Matériaux et Techniques

papier	couleur
os	couleur
papier	typographie
papier	rose
papier	blanc
papier	vert
papier	noir
carton	typographie
carton	rose
carton	blanc
carton	vert
carton	noir

Mesures 2.6 x 3.2 cm
90.5 grammes

Etat de l'objet Assez bon état

Description

os découpé, sur une face : chromolithographie représentant des personnages conversant, tout autour et au verso : plantes peintes à la main
Etui en carton rose et vert, étiquette ornée d'ombrelles et d'éventail.

Dons Rothschild au MnATP

Fiche Objet Catalogue des collections



Numéro d'identification 1979.16.125.1-2

Statut administratif Registre des biens affectés

Acquisition [1979.16] Rothschild Baronne Elie De (Don)

Dénomination

éventail

étui

Thématique Accessoires du costume

Auteur exécutant Jacquinet Et Mongès

Lieu de création France, Provence-Alpes-Côte d'Azur, Bouches-du-Rhône, Marseille

Date de création

2e quart 19e siècle

3e quart 19e siècle

Lieu d'utilisation France, Provence-Alpes-Côte d'Azur, Var, Aups

Matériaux et Techniques

paillette
os
métal
métal
carton
carton
carton
papier
papier
papier

mousseline

doré
argenté
couleur or
blanc
rose
couleur or
blanc
rose

Mesures 3.2 x 3.8 cm
72.4 grammes

Etat de l'objet Etat moyen

Description

monture en os, fleurs stylisées dorées, mousseline avec paillettes assorties et étoiles dorées
Etui parallélépipédique en carton recouvert de papier rose, blanc et or, inscription à l'intérieur.

Dons Rothschild au MnATP

Fiche Objet Catalogue des collections



Numéro d'identification 1979.16.126

Statut administratif Registre des biens affectés

Acquisition [1979.16] Rothschild Baronne Elie De (Don)

Dénomination
éventail

Thématique Accessoires du costume

Date de création

2e quart 19e siècle

3e quart 19e siècle

Lieu d'utilisation France, Provence-Alpes-Côte d'Azur, Var, Aups

Matériaux et Techniques	argent	tulle
	os	tulle
	or	tulle
	métal	tulle
	toile	tulle

Mesures 2.6 x 3.7 cm
52.2 grammes

Etat de l'objet Etat médiocre

Description

monture en os, toile et tulle décorés de paillettes d'or et d'argent, motifs floraux

Dons Rothschild au MnATP

Fiche Objet Catalogue des collections



Numéro d'identification 1979.16.127

Statut administratif Registre des biens affectés

Acquisition [1979.16] Rothschild Baronne Elie De (Don)

Dénomination
éventail

Thématique Accessoires du costume

Date de création

2e quart 19e siècle

3e quart 19e siècle

Lieu d'utilisation France, Provence-Alpes-Côte d'Azur, Var, Aups

Matériaux et Techniques

bois
soie
ivoire

peint à la gouache
peint à la gouache
peint à la gouache

Mesures 2 x 4 cm
79 grammes

Etat de l'objet Bon état

Description

monture bois et branches principales en ivoire, décor sur une face : fleurs et oiseaux, verso : paysage avec personnages japonais peints à la main, fond doré, cordelière avec anneau d'ivoire décoré et deux glands de soie

Dons Rothschild au MnATP

Fiche Objet Catalogue des collections



Numéro d'identification 1979.16.128

Statut administratif Registre des biens affectés

Acquisition [1979.16] Rothschild Baronne Elie De (Don)

Dénomination
éventail

Thématique Accessoires du costume

Date de création

1ère moitié 20e siècle

Lieu d'utilisation

France, Provence-Alpes-Côte d'Azur, Var, Aups

Matériaux et Techniques

bois	peint
bois	couleur
bois	vernis
bois	argent
papier	peint
papier	couleur
papier	vernis
papier	argent

Mesures 2 x 2 cm
26.7 grammes

Etat de l'objet Assez bon état

Description

monture en bois gravé et peint en argent, décor chromo de personnages et fleurs

Dons Rothschild au MnATP

Fiche Objet Catalogue des collections



Numéro d'identification 1979.16.129.1-2

Statut administratif Registre des biens affectés

Acquisition [1979.16] Rothschild Baronne Elie De (Don)

Dénomination
boîte

Thématique Vie domestique

Date de création

1ère moitié 20e siècle

Lieu d'utilisation

France, Provence-Alpes-Côte d'Azur, Var, Aups

Matériaux et Techniques

papier
carton

couleur
couleur

Mesures

9.8 x 29.7 cm
320.1 grammes

Description

rectangulaire recouverte de papier peint, motifs : rayures blanches, bleues, guirlandes de fleurs
couvercle rectangulaire



Numéro d'identification 1979.16.130

Statut administratif Registre des biens affectés

Acquisition [1979.16] Rothschild Baronne Elie De (Don)

Dénomination
serviette

Nature Textile

Thématique Vie domestique
Costume et textile

Date de création

2e moitié 19e siècle

Matériaux et Techniques

toile de coton

damassé

Mesures

mm
134 grammes
72 x 88 cm

Etat de l'objet Etat moyen

Description

Carré de toile de coton blanc, damassée de motifs d'arabesques, avec initiales brodées au centre.

Transcription E.B



Numéro d'identification 1979.16.131

Statut administratif Registre des biens affectés

Acquisition [1979.16] Rothschild Baronne Elie De (Don)

Dénomination
COUPE-CORS

Thématique Médecine
Vie domestique

Lieu d'utilisation France, Provence-Alpes-Côte d'Azur, Var, Aups

Matériaux et Techniques métal chromé

Mesures 8.5 x 1.5 cm
18.9 grammes

Etat de l'objet Bon état

Description

coupe-cors, manche tubulaire avec lame rentrante, repousse-chair avec lame amovible, marque

Transcription le pédicure



Numéro d'identification 1980.74.1.1

Statut administratif Registre des biens affectés

Acquisition [1980.74] Rothschild Baronne Elie De (Don)

Dénomination

veste

COSTUME DE GARDE-CHASSE

Thématique Costume et textile

Lieu de création France, Île-de-France, Paris

Date de création
1ère moitié 20e siècle

Lieu d'utilisation France, Île-de-France, Val-d'Oise, Asnières-sur-Oise

Matériaux et Techniques

satinette	
velours	
velours	côtelé
métal	moulé

Mesures 1.205 m
1.905 kg
84 cm

Etat de l'objet Etat moyen

Description

En velours bleu côtelé, présentant un col tailleur orné d'un écusson brodé sur chaque pointe, présentant une trompe de chasse. Les pans sont fermés par cinq boutons métalliques. Quatre poches sont ménagées sur les pans. Elles sont fermées par un rabat avec des boutons métalliques, amortiés. On y observe un écu couronné, sur lequel sont cabrés deux chevaux. Les manches, doublées de satinette blanche à rayures bleues, présentent des revers orné d'un liseré blanc. L'intérieur est doublé de satinette bleue, et le bas du dos fendu.

Transcription ETIAMSI OMNIS
Standing bj / belle Jardinière / PARIS

Dons Rothschild au MnATP

Fiche Objet Catalogue des collections



Numéro d'identification 1980.74.1.2

Statut administratif Registre des biens affectés

Acquisition [1980.74] Rothschild Baronne Elie De (Don)

Dénomination
PANTALON
COSTUME DE GARDE-CHASSE

Thématique Costume et textile

Lieu de création France, Île-de-France, Paris

Date de création
1ère moitié 20e siècle

Lieu d'utilisation France, Île-de-France, Val-d'Oise, Asnières-sur-Oise

Matériaux et Techniques	velours	côtelé
	cotonnade	cousu
	plastique	moulé
	métal	moulé

Mesures 72 x 96.5 cm
1.600 kg

Etat de l'objet Etat moyen

Description

En velours bleu côtelé, à jambes très larges, resserrées sous les genoux et fermées par six boutons en plastique bleu. Le pantalon présente une braguette, fermée par sept boutons et un crochet. La ceinture est munie de huit passants. Deux poches sont fendues sur les côtés et deux autres à l'arrière. Le côté des jambes est orné d'un petit liseré blanc.

Dons Rothschild au MnATP

Fiche Objet Catalogue des collections

Dons Rothschild au MnATP

Fiche Objet Catalogue des collections



Numéro d'identification 1980.74.2.2

Statut administratif Registre des biens affectés

Acquisition [1980.74] Rothschild Baronne Elie De (Don)

Dénomination
COSTUME DE GARDE-CHASSE

Nature Textile

Thématique Costume et textile

Lieu de création France, Île-de-France, Paris

Date de création
1ère moitié 20e siècle

Lieu d'utilisation France, Île-de-France, Val-d'Oise, Asnières-sur-Oise

Matériaux et Techniques coton gabardine
coton
corne
nylon
métal

Mesures 45.7 x 94.9 cm
544 grammes

Etat de l'objet Bon état

Description

Pantalon-culotte, hanches amples et mollets ajustés ; bas des jambes resserrés et lacés ; ourlet en lylon ; braguette fermée par une agrafe et cinq boutons en corne sous patte ; deux poches fendues horizontales à l'avant, une à l'arrière fermée par un bouton ; ceinture à huit passants doublée de nylon.

Dons Rothschild au MnATP

Fiche Objet Catalogue des collections



Numéro d'identification 1980.74.2.3

Statut administratif Registre des biens affectés

Acquisition [1980.74] Rothschild Baronne Elie De (Don)

Dénomination
KEPI
COSTUME DE GARDE-CHASSE

Nature Textile

Thématique Costume et textile

Lieu de création France, Île-de-France, Paris

Date de création
1ère moitié 20e siècle

Lieu d'utilisation France, Île-de-France, Val-d'Oise, Asnières-sur-Oise

Matériaux et Techniques	tergal	beige
	simili-cuir	
	métal	
	plastique	
	nylon	bleu
	nylon	matelassé

Mesures 9 x 24.5 x 28 cm
174.8 grammes

Description

En tergal beige. Galon argenté sur le devant. Visière noire en simili-cuir. Armature métallique en rond afin de donner la forme au képi.

A l'intérieur, doublure en nylon bleu matelassé, losange en plastique sur le fond. Bordure en simili-cuir noir.

Dons Rothschild au MnATP

Fiche Objet Catalogue des collections

Numéro d'identification 1980.74.3

Statut administratif Registre des biens affectés

Acquisition [1980.74] Rothschild Baronne Elie De (Don)

Dénomination
PLAQUE

Thématique Chasse
Accessoires du costume

Lieu de création France, Île-de-France, Paris

Date de création
1ère moitié 20e siècle

Lieu d'utilisation France, Île-de-France, Val-d'Oise, Asnières-sur-Oise

Matériaux et Techniques laiton estampé

Mesures 10.1 x 8.3 cm
50.8 grammes

Etat de l'objet Bon état

Description

Plaque de garde chasse ovales au centre, armoiries, tout autour inscription, au dos 4 anneaux de fixation.

Transcription garde de Mr le baron Foulo-Springer domaine de Royaumont



Numéro d'identification 1980.74.4

Statut administratif Registre des biens affectés

Acquisition [1980.74] Rothschild Baronne Elie De (Don)

Dénomination

casquette
COSTUME DE GARDE-CHASSE

Nature Textile

Thématique Costume et textile
Accessoires du costume

Lieu de création France, Île-de-France, Paris

Date de création 1980

Matériaux et Techniques

velours	côtelé
simili-cuir	
métal	argenté
tissu synthétique	
papier autocollant	
carton	
galon	
plastique	

Mesures 14 x 24.5 x 37.8 cm
194 grammes

Etat de l'objet Bon état

Description

Casquette avec armature métallique en velours côtelé bleu marine ; visière et tour de tête en simili-cuir noir, galon blanc terminé par deux clous argentés, un motif de trompe-de-chasse brodé. Fond de la casquette en gaze synthétique et un losange en plastique cousu au centre. Deux étiquettes en carton et papier autocollant.

Transcription 53 38
53

Dons Rothschild au MnATP

Fiche Objet Catalogue des collections



Numéro d'identification 1980.74.5

Statut administratif Registre des biens affectés

Acquisition [1980.74] Rothschild Baronne Elie De (Don)

Dénomination

casquette

COSTUME DE GARDE-CHASSE

Nature Textile

Thématique Costume et textile
Accessoires du costume

Lieu de création France, Île-de-France, Paris

Date de création 1980

Matériaux et Techniques plastique
galon
métal
toile de coton
tissu synthétique
simili-cuir
métal argenté

Mesures 13.2 x 23.8 x 26.4 cm
162 grammes

Etat de l'objet Bon état

Description

Casquette en toile de coton beige montée sur une armature par tiges de métal. Visière et tour de tête en simili-cuir noir, avec à l'avant, un galon blanc terminé par deux clous argentés sur les côtés et surmonté par un motif de trompe-de-chasse brodé. Fond en gaze synthétique et losange en pastique cousu au centre. Deux étiquettes.

Transcription 53 [illisible] 38
53

Dons Rothschild au MnATP

Fiche Objet Catalogue des collections

Dons Rothschild au MnATP

Fiche Objet Catalogue des collections
