

LAON (AISNE)

Musée d'art et d'archéologie du Musée du Pays de Laon

Cet extrait d'inventaire a été rédigé d'après l'*Inventaire des œuvres du XIX^e siècles données par la famille Rothschild aux musées de France*, réalisé par Pauline Prevost-Marcilhacy dans le cadre de la préparation de l'ouvrage *Les Rothschild, une dynastie de mécènes en France* dirigé par Pauline Prévost-Marcilhacy (3 vol., Éditions du Louvre/BNF/Somogy, 2016). Il a été complété par Laura de Fuccia, cheffe de projet, INHA, et de Morgane Reck, assistante de conservation, musée de Laon (date de mise en ligne : août 2020).

PEINTURES

Dons Alphonse de Rothschild

Théophile Henri DECANIS (Marseille, 1848 - ?, 1917)

Paysage de Provence (En Provence)

Huile sur toile

H. : 120 cm ; L. : 221 cm

Signé en bas à droite

Don Alphonse de Rothschild, 1892

Inv. 990.1788

Salon SAF 1892, n° 502

Angèle DELASALLE (Paris, 1867 - ?, après 1938)

Diane au repos

Huile sur toile

H. : 127 cm ; L. : 160 cm

Inv. 990.1762

Don Alphonse de Rothschild, 1897

Salon SAF 1897, n° 484

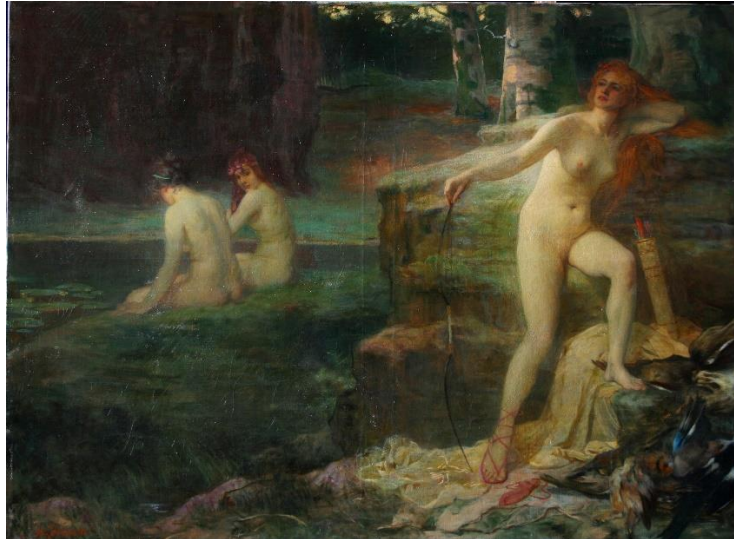

© Musée d'art et d'archéologie du Musée du Pays de Laon

Joseph GARIBALDI (Marseille, 1863 - ?, 1941)

La barque

Huile sur toile

H. : 57 cm ; L. : 73 cm

Signé en bas à gauche

Inv. 990.1677

Don Alphonse de Rothschild, 1901



© Musée d'art et d'archéologie du Musée du Pays de Laon

Alfred GUILLOU (Concarneau, 1844 - Concarneau, 1926)

Femme de pêcheur raccommodant ses filets au soleil couchant

Vers 1893

Huile sur toile

H. : 70 cm ; L. : 95 cm

Inv. Disp. 35 (= disparu)

Don Alphonse de Rothschild, 1893

Adolphe-Ernest GUMERY (Paris, 1861 - ?, 1943)

Le pâtre

Huile sur toile

H. : 81, 2 cm ; L. : 65, 7 cm

Signé en bas à gauche

Inv. 990.1638

Don Alphonse de Rothschild, 1899



© Musée d'art et d'archéologie du Musée du Pays de Laon

EUGENE ANTOINE LAMBERT

Les bords de l'Oise

1896

Huile sur toile

H. : 121 cm ; L. : 169 cm

Signé et daté en bas à gauche

Inv. 990.1815

Don Alphonse de Rothschild, 1896

Salon SAF 1896, n° 1131 (sous le titre : Bords de l'Oise près de Gouvieux (Oise) ; effet de crépuscule)

Gaston Théophile LHUER (Bucarest, 1868 - ?, 1926)

Le jardin du Luxembourg

1899

Huile sur toile

H. : 65 cm ; L. : 57 cm

Signé et daté en bas à droite

Inv. 990.1831
Don Alphonse de Rothschild, 1900
Salon SAF 1900, n° 835



© Musée d'art et d'archéologie du Musée du Pays de Laon

Louis SCHOUTETTEN (Lille, 1833 - ?, 1907)

Soir

1889

Huile sur toile

H. : 235 cm ; L. : 350 cm

Don Alphonse de Rothschild, 1890

Signé en bas à droite

Inv. 990.1834.

Détruit

Salon de 1889, n° 2435

Auguste TOULMOUCHE (Nantes, 1829 - Paris, 1890)

Envoi de fleurs

1888

Huile sur toile

H. 78 cm ; L. : 63, 5 cm

Don Alphonse de Rothschild, 1891

Inv. 990.1706

Salon de 1888, n° 2398



© Musée d'art et d'archéologie du Musée du Pays de Laon

Marie TOULMOUCHE (Nantes, 19^e siècle)

Fleurs de ronces

Huile sur toile

H. : 79, 5 cm ; L. : 61, 5 cm

Signé en bas à droite

Don Alphonse de Rothschild, 1890

Inv. 990.1640

Salon SNBA, 1890, n° 876

Henri VIGNET (Rouen, 1857 - Nyons, 1920)

Les vieux platanes à Antibes (Les vieux platanes à Arbois)

1903

Huile sur toile

H. : 65 cm ; L. : 53 cm

Signé et daté : H. Vignet 1903

Don Alphonse de Rothschild, 1904

Inv. Disparu

Salon SNBA 1904, n° 1262

SCULPTURES

Dons Alphonse de Rothschild

Antoine GARDET (Paris, 1861 - Paris, 1891)

Madame Hébert (épouse de l'ancien directeur de l'Ecole de Rome)
1887
Bronze argenté
H. : 19,3 cm ; L. : 11,5 cm
Madame Hébert / Villa Médicis / 1887
Affectueux hommages / AJ Gardet
Don Alphonse de Rothschild, 1895
Inv. II. Fd 2-223

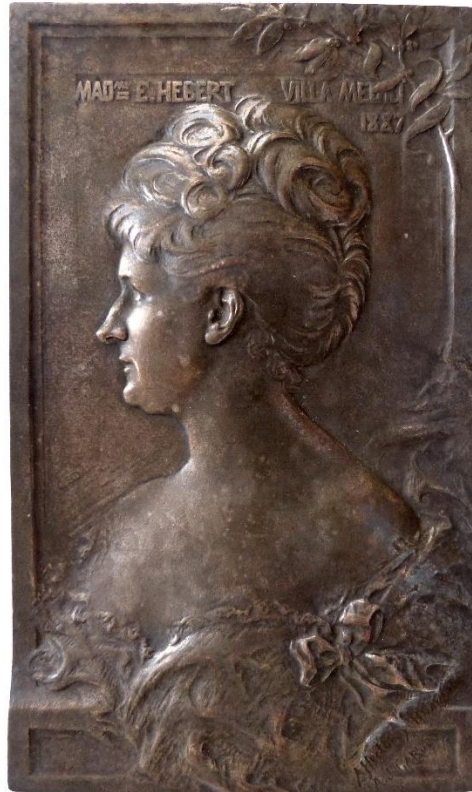

© Musée d'art et d'archéologie du Musée du Pays de Laon

Charles JACQUOT (Bains, 1865 - ?, 1930)
Frédégonde
1900
Marbre blanc
H. : 95 cm
Signé daté : Jacquot 1900
Don Alphonse de Rothschild, 1902
Inv. 994.510
Salon SAF 1901, n° 3290

Charles Arthur MULLER (Flavigny-sur-Moselle, 1868 - ?, ?)
Buste de femme
Marbre
H. : 27 cm ; L. : 19,5 cm
Don Alphonse de Rothschild, 1904
Inv. 994.527



© Musée d'art et d'archéologie du Musée du Pays de Laon

Don Rothschild

Julien Gustave GAGLIARDINI (Mulhouse, 1846 - Paris, 1927)

Une rue de village

1888

Huile sur bois

Don Rothschild 1888

Inv. 990.1621

MÉDAILLES

Jean Désiré RINGEL D'ILLZACH (Illzach, 1847 - Strasbourg, 1916)

Cadre de douze médaillons

Médaillons en bronze fondu à la cire perdue dans un cadre en bois

Don Alphonse de Rothschild, 1895

Inv. II. Fb 1-208 à 219

Portrait d'Alexandre Dumas fils

1886

Bronze

D. : 17,5 cm

II. Fb 1-208



Portrait de Falguière

1885

Bronze

D. : 17,5 cm

II. Fb 2-209



Portrait d'Edmond de Goncourt

1886

Bronze

D. : 17,5 cm

II. Fb 3-210



Portrait de François Jules Edmond Got

1885

Bronze

D. : 17,5 cm

II. Fb 4-211



Portrait de Charles Gounot

1886

Bronze

D. : 17,5 cm

II. Fb 5-212

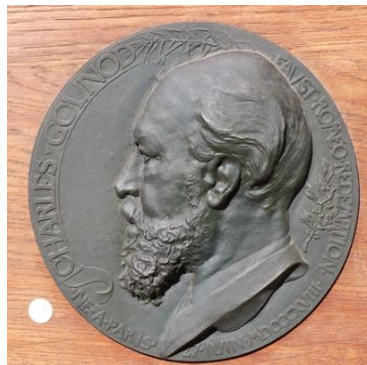

Portrait d'Eugène Guillaume

1884

Bronze

D. : 17,5 cm

II. Fb 6-213



Portrait d'Eugène Labiche

1886

Bronze

D. : 17,5 cm

II. Fb 7-214



Portrait de Léon Lhermitte

1884

Bronze

D. : 17,5 cm

II. Fb 8-215



Portrait du général Francis Pittié

1883

Bronze

D. : 17,5 cm

II. Fb 9-216



Portrait d'Auguste Rodin

1883

Bronze

D. : 17,5 cm

II. Fb 10-217



Portrait de Francisque Sarcey
1885
Bronze
D. : 17,5 cm
II. Fb 11-218



Portrait d'Auguste Vacquerie
1885
Bronze
D. : 17,5 cm
II. Fb 12-219

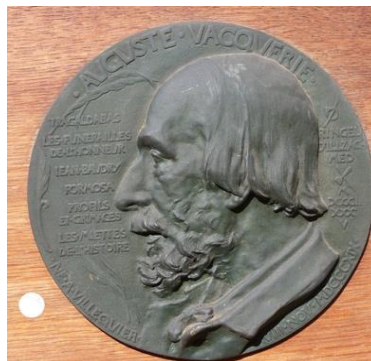

Jean Désiré RINGEL D'ILLZACH (Illzach, 1847 - Strasbourg, 1916)
Cadre de six médaillons en terre cuite
Don Alphonse de Rothschild, 1886
Inv. II. Fc 1-220 à 221 et 445 à 447

Portrait de J.-B. Corrède
1879
Terre cuite
D. : 10, 5 cm
II. Fc 1-220

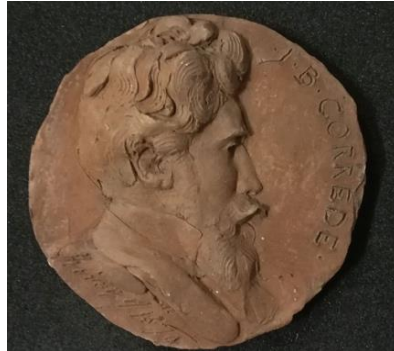

Portrait de Charles de Percy
1878
Terre cuite
D. : 11, 7 cm
II. Fc 2-221



Portrait de Charles Expert-Besançon. 1879
1879
Terre cuite
D. : 11, 5 cm
II. Fc 3-445



Portrait du lieutenant-colonel David
1878
Terre cuite
D. : 11, 3 cm
II. Fc 4-446



Portrait de François Bo
1879
Terre cuite
D. : 11, 3 cm
II. Fc 5-447



Portrait de J.J.M. Hérain
1881
Terre cuite
D. : 11, 5 cm
Œuvre disparue, détruite en 1893

Louis-Oscar ROTY (Paris, 1846 - Paris, 1911)
Fortuna
1889
Plaque fondue en bronze
H. : 25, 5 cm ; L. : 13, 3 cm
Signé
Don Alphonse de Rothschild, 1890
Inv. II. Fd 1-222



© Musée d'art et d'archéologie du Musée du Pays de Laon

ARTS GRAPHIQUES

Dons Alphonse de Rothschild

Antoine-Ferdinand ATTENDU (Paris, vers 1845 - ?, ?)

Les giroflées

Pastel

H. : 80 cm ; L. : 107 cm

Signé en bas à gauche

Don Alphonse de Rothschild, 1891

Inv. 990.1813

Salon SAF 1891, n° 1744

Madeleine CARPENTIER (Paris, 1865 - ?, 1949)

Sujet inconnu (Les vieux platanes à Arvois ?)

Aquarelle

Dimensions inconnues

Don Alphonse de Rothschild, 1904

Inv. Disp. 33 (= disparu)

Ernest Auguste LE VILLAIN (Paris, 1834 - Paris, 1916)
Le dessert
Aquarelle
H. : 56 cm ; L. : 88 cm
Don Alphonse de Rothschild, 1898
Signé en bas à droite
Inv. 990.1806

Albert Goguet MANTELET (Paris, 1858 - ?, ?) Albert MANTELET-
GOGUET
Chez l'écrivain public
Pastel
H. : 105 cm ; L. : 140 cm H. : 111 cm ; L. : 144 cm
Signé et daté en base à gauche
Don Alphonse de Rothschild, 1888
Inv. 990.1821
Salon de 1887, n° 3210

Jeanne B. PINOT (Misy, 19^e siècle)
Suzette (Portrait de fillette)
Pastel
H. : 57,5 cm ; L. : 44,5 cm
Signé en haut à gauche
Don Alphonse de Rothschild, 1903
Inv. 990.1618
Salon de 1903, n° 2323



© Musée d'art et d'archéologie du Musée du Pays de Laon

Gabriel Édouard THURNER (Mulhouse, 1840 - Paris, 1907)
Gibier, nature morte
Pastel
H. : 54 cm ; L. : 65 cm
Signé en bas à gauche
Don Alphonse de Rothschild, 1894
Inv. 990.1699
Salon SAF 1894, n° 2652



© Musée d'art et d'archéologie du Musée du Pays de Laon
GRAVURES

Don de Paul Leroi

Gustave GREUX d'après Jean-François Millet
XIX^e siècle
Les Premiers pas
Eau-forte
Inv. 988.319
Don Alphonse de Rothschild, 1886

Gabrielle Marie NIEL (Poligny, 1840 - Paris, 1894)
La salle des pas perdus au Palais de Justice après 1871.
Eau-forte
H. : 45 cm ; L. : 42 cm
Don Paul Leroi, 1894
Inv. Disp. 32 (= disparu)

Gabrielle Marie NIEL (Poligny, 1840 - Paris, 1894)
Tannerie sur le ravin du Rummel à Constantine
Eau-forte
H. : 70,5 cm ; L. : 53 cm

Don Paul Leroi, 1894
Inv. 998.321

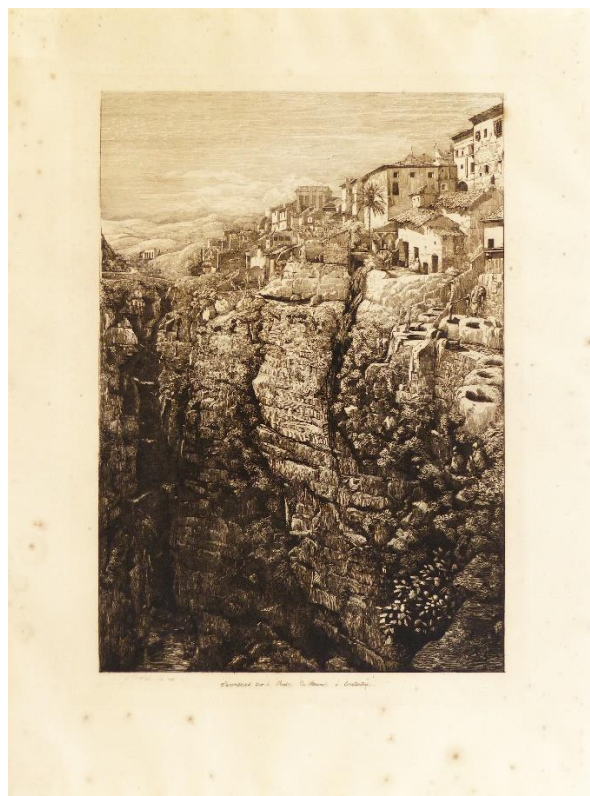

© Musée d'art et d'archéologie du Musée du Pays de Laon