

## **BAR-le-DUC MUSÉE BARROIS**

Cet extrait d'inventaire a été rédigé d'après *l'Inventaire des œuvres du XIX<sup>e</sup> siècle données par la famille Rothschild au musées de France*, réalisé par Pauline Prevost-Marcilhacy dans le cadre de la préparation de l'ouvrage *Les Rothschild, une dynastie de mécènes en France* dirigé par Pauline Prévost-Marcilhacy (3 vol., Éditions du Louvre/BNF/Somogy, 2016). Il a été complété par Laura de Fuccia, cheffe de projet, INHA, et Marguerite Préau-Sido, chargée des collection, Musée Barrois (date de mise en ligne : août 2020).

### ***PEINTURES***

#### **Dons Alphonse de Rothschild**

Pierre Alphonse BAYE  
Recherches  
Huile sur toile  
H. : 50 cm ; L. : 61 cm  
Don Alphonse de Rothschild, 1891  
Inv. 891.22.1



© Musée Barrois

Marie COIGNET (Honfleur, 1877 - ?, vers 1944)  
Nature morte : deux perdrix.  
Huile sur toile  
H. : 65,3 cm ; L. : 50,8 cm  
Signé en bas à droite : M. Coignet

Don Alphonse de Rothschild, 1901  
Inv. 901.1



© Musée Barrois

Eugène DELAPLANCHE (Belleville, Seine, 1836 -  
Paris, 1891)  
Route de Combs-la-Ville à Quincy (La Meule)  
Huile sur toile  
H. : 30 cm ; L. : 47 cm  
Don Alphonse de Rothschild, 1890  
Inv. 890.22.1

## *ARTS GRAPHIQUES*

### **Dons Alphonse de Rothschild**

Jane BERR DE TURIQUE (19<sup>e</sup> siècle)  
Chrysanthèmes  
Aquarelle sur papier collé sur carton  
H. : 55,5 cm ; L. : 38 cm  
Don Alphonse de Rothschild, 1891  
Inv. 891.22.2

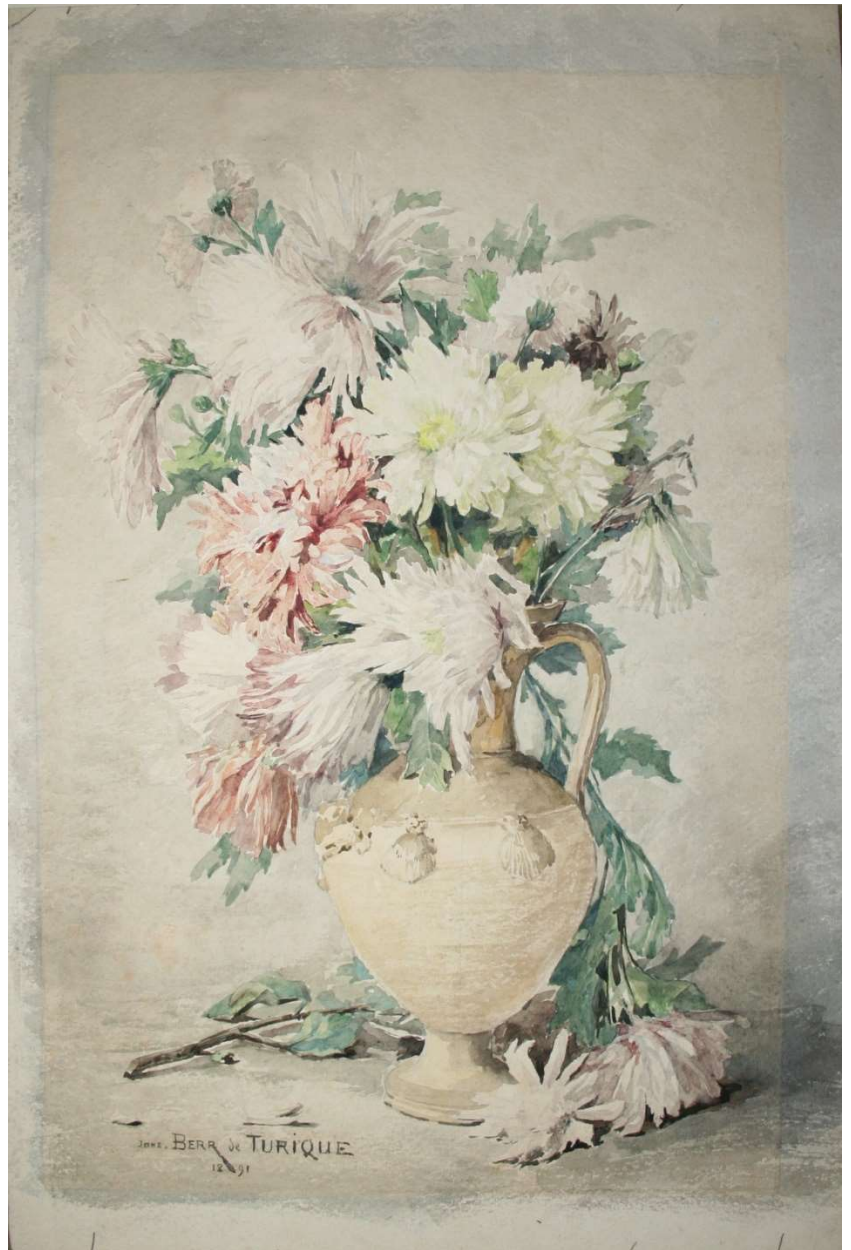

© Musée Barrois

René-Louis CHRETIEN (Choisy-le-Roi, 1867 - ?, 1942)

Bonnes bouteilles

Pastel

H. : 45 cm ; L. : 38 cm

Don Alphonse de Rothschild, 1901

Inv. 901.8.2

Camille CLAUDEL (Fère-en-Tardenois, 1864 -  
Montdevergues, 1943)

*La Vieille du Pont Notre-Dame*

Papier canson contrecollé sur carton

H. : 60 cm ; L. : 48 cm  
Inv. 901.8.1  
Don Alphonse de Rothschild, 1901



© Musée Barrois

Julie Anne RIFALT (19<sup>e</sup> siècle)  
Toujours des fromages  
Pastel  
H. : 38 cm ; L. : 45,7 cm  
Don Alphonse de Rothschild, 1890  
Inv. 890.22.2



© Musée Barrois